

# 학생이 행복한 대학 동신대학교



2025학년도 동신대학교  
편입학 모집요강



동신대학교  
DONGSHIN UNIVERSITY

취업이 잘 되니까!  
 장학금이 많으니까!  
 대학 생활이 재미 있으니까!  
 다양한 프로그램이 많으니까!  
 캠퍼스가 좋으니까!

# 학생이 행복한 대학! 동신대학교

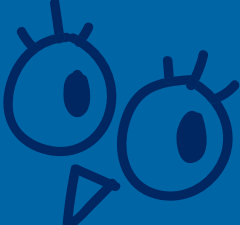

대학의 주인공은 학생입니다.  
 학생들이 배움의 즐거움과 대학 생활의 재미를 느끼고,  
 졸업한 후에도 좋은 직업과 직장을 갖고 행복한 삶을  
 이끌어 갈 수 있도록 정성을 다해 가르치겠습니다.







집 앞에서 학교까지 더 빠르고, 더 가까우게!

## 무료 스쿨버스 운행

온+오프라인 학습 확대 : 오프라인 수업 10시

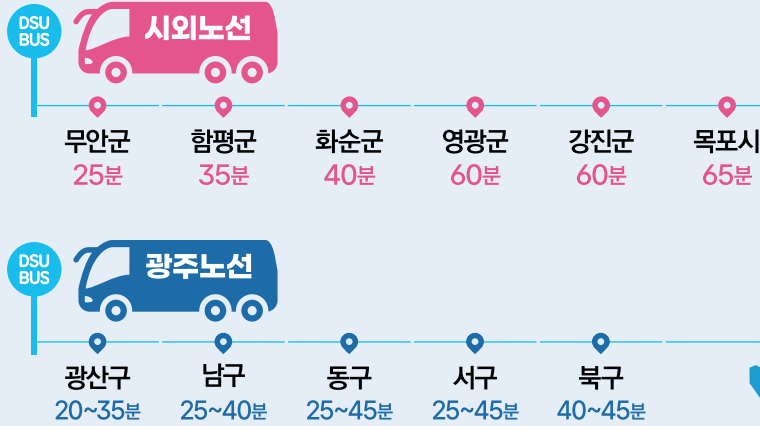

어서와~ 이런 기숙사는 처음이지?

## 뷰 맛집에 쾌적하고 편안해

1인1실, 2인1실 4개 기숙사에서 1,260명 생활  
편의시설 완비, 안전한 주거환경



미래학사  
716명

드림학사  
246명



인재육성관  
158명



대신국제관  
140명





재미 없는 공부 그만!  
 재미 없는 공부는 가라!

## 우린 배우고 싶은 걸 배운다!

자율전공 확대

1

140여개 비교과 프로그램

어학연수, 해외봉사,  
 교환학생, 독서클럽 등

2

합한 인재를 키우는 소단위 융합 전공

유튜브 크리에이터, 소셜 커머스,  
 범죄심리학 등 새로운 직업의 세계

3

등록금 걱정 말고, 꿈을 향해 진력하라!

## 등록금 걱정 없는 대학!

2009년 — 등록금 인상 **15**년째 **Stop!** — 2024년

평등~ 장학금 배움이 온조돼습니다!

## 장학금은 아낌없이!

2023학년도  
 장학금 수혜비율

**90%**

교육 혁신의 동력!

# 국가 지원사업 석권

- ★ 국가지원사업으로 미래 신산업 선도
- ★ 학생 취업 경쟁력 높이고
- ★ 국가 지원금을 교육과 연구에 집중 투자
- ★ 대학 연구 역량을 지역 발전의 동력으로 활용!



★

교육부  
LINC 3.0 선정  
(3단계 산·학·연협력 선도대학육성사업)

★

국토교통부  
혁신융합캠퍼스  
구축 사업

★

중소벤처기업부  
메이커스페이스  
전문랩사업

★

교육부  
LIFE 2.0  
(대학 평생교육  
체제지원사업)

★

고용노동부  
대학일자리  
플러스센터  
사업

★

고용노동부  
IPP형 일학습병행  
지원 사업

★

과기부  
지역의 미래를 여는  
과학기술 프로젝트

★

과기부  
바이오·의료기술  
개발사업

★

과기부  
선도연구센터(MRC)  
사업

★

전라남도  
산·학·협력 취업 패키지  
5개 과정 사업

# 학생이 행복한 대학!



DONGSHIN UNIVERSITY

2025학년도  
편입학  
모집요강

## CONTENTS

- P.06 01. 모집단위별 모집인원
- P.07 02. 전형일정
- P.08 03. 일반 편입학
- P.09 04. 학사 편입학
- P.10 05. 의료인력 및 유치원교사 양성 관련학과  
전문학사학위 소지자 편입학
- P.11 06. 국외대학 출신자 제출서류
- P.11 07. 성적 반영방법
- P.12 08. 면접고사
- P.12 09. 한의학과 필기고사 및 배점
- P.13 10. 선발원칙
- P.13 11. 합격자 발표 및 등록
- P.14 12. 전형료
- P.15 13. 편입학 학년
- P.15 14. 인터넷 원서접수 안내
- P.16 15. 수험생 유의사항
- P.16 16. 장학금

2025학년도 동신대학교 편입학 원서  
개인정보 제공 및 활용 동의서

# 01 모집단위별 모집인원

모집단위	일반편입학 (정원내)	학사편입학 (정원외)	의료인력 및 유치원교사 양성 관련학과 전문학사 편입학 (정원외)	입학상담 <b>061) 330 - 내선번호</b>	
	3학년	3학년	4학년	교수	내선번호
건축학과 ◎★	8	1		김미선	3127
산림조경학과 ◎★	5			김민희	3347
디지털콘텐츠학과 ◎	1			김은석	3456
토목환경공학과 ★	25	1		강대홍	3134
전기공학과 ★	5			이순형	3205
한의학과	3	1		박훈평	3525
간호학과	9	20	14	김은아	3595
물리치료학과 ◎	5	3	9	이홍균	3392
방사선학과 ★	6	2	6	송종남	3576
보건행정학과 ◎◆★	4			이호식	3213
뷰티미용학과	2			박리라	3299
사회복지학과 ★	4			조지현	3783
상담심리학과	4			안주아	3682
식품영양학과 ◎◆	3			노희경	3220
안경광학과 ◎★	10			전인철	3554
언어치료학과 ◎★	9	1		김성태	3474
스포츠의학과 ◎★	2			조지훈	3384
작업치료학과 ◎★	6		4	김희동	3143
반려동물학과	3			이경동	3261
한국어교원학과 ◎◆★	24			노병호	3618
경찰행정학과 ◎★	3			김용근	3716
군사학과	2			류태웅	3946
도시계획학과 ◎★	5			안형순	3176
뮤지컬·실용음악학과 ◎★	6			김민호	3426
생활체육학과 ★	4			정성필	3415
소방안전학과 ◎★	3			박정민	3562
유아교육학과 ◆	9	1	4	김정주	3735
호텔관광경영학과	2			조현진	3745
공연예술무용학과 ★	20			박종임	3775
태권도학과	2			김철민	3441
<b>합 계</b>	<b>194</b>	<b>30</b>	<b>37</b>		

- ◎ 표시 학과는 원격수업 개설 가능
- ◆ 표시 학과는 주말수업 개설 가능
- ★ 표시 학과는 전일제(야간수업) 개설 가능





## 02 전형일정

구 분		일 자	장 소
원서 접수	인 터 넷	2024. 12. 26.(목) ~ 2025. 1. 7.(화) 18:00	<a href="https://www.dsu.ac.kr">https://www.dsu.ac.kr</a> ※ 인터넷 원서접수 대행사 (주)유웨이어플라이 - <a href="http://www.uwayapply.com">www.uwayapply.com</a>
	우 편	2024. 12. 26.(목) ~ 2025. 1. 7.(화) 17:00	(우) 58245 전남 나주시 동신대길 86 동신대학교 입학관리팀 (접수마감일 17:00까지 도착분에 한함)
	방 문	2024. 12. 26.(목) ~ 2025. 1. 7.(화) 17:00	본교 입학관리팀(미래선도관 112호)
서 류 제 출		2025. 1. 9.(목) 17:00까지	제출서류는 지정 일시까지 도착해야 함
면 접 고 사		2025. 1. 14.(화) 13:30 ~	2025. 1. 13.(월) 이전 본교 홈페이지 공지(예정)
필 기 고 사		2025. 1. 16.(목) 09:30 ~	2025. 1. 15.(수) 13:00 본교 홈페이지 공지(예정) ※ 지원자격 미달 및 부적격자는 개별 안내
합 격 자 발 표		2025. 1. 23.(목) 14:00 예정	본교 홈페이지 공지
등 록 금 납 부		2025. 1. 23.(목) ~ 2. 4.(화) 16:00까지	본교 지정은행 가상계좌 납부
총 원 합 격 발 표		2025. 2. 4.(화) ~ 2. 20.(목) 18:00까지	
추가모집 합격통보마감		2025. 2. 20.(목) 18:00까지	개별통보
추가모집 등록마감		2025. 2. 21.(금)	

※ 상기 세부일정은 본교 사정에 의해 변경될 수 있음

※ 미충원시 추가모집을 실시하며, 추가모집 일정 및 인원은 본교 입학정보 홈페이지에 공지

※ 서류 미제출, 필기고사 결시자는 불합격 처리

※ 최종합격자 중 수료증명서 또는 학위증명서 제출해야 하는 자는 **2025. 2. 21.(금)까지 제출**

### 면접고사 실시 모집단위

- 일반 편입학 : 간호학과, 물리치료학과, 방사선학과, 사회복지학과, 상담심리학과, 작업치료학과, 공연예술무용학과
- 학사 편입학 : 간호학과, 물리치료학과, 방사선학과, 작업치료학과
- 의료인력 및 유치원교사 양성 관련학과 전문학사학위 소지자 편입학 : 간호학과, 물리치료학과, 방사선학과, 작업치료학과

# 03 일반 편입학

구분	세부내용																								
모집학년	▶ 3학년																								
지원자격	<p><b>※ 전적대학 출신학과와 관계없이 지원 가능함</b></p> <ul style="list-style-type: none"> <li>▶ 국내 전문대학 졸업자(2025년 2월 졸업예정자 포함) 및 법령에 따라 이와 같은 수준 이상의 학력이 있다고 인정되는 자</li> <li>▶ 국내·외 4년제 정규 일반대학(방송통신대, 산업대 포함)에서 2학년 또는 4개 학기(계절학기 제외)이상 수료하고 본 대학교 학칙이 정한 2학년 수료인정 학점 이상인 자</li> <li>▶ 「학점인정 등에 관한 법률」 및 「평생교육법」에 의하여 취득한 학점이 본 대학교 학칙이 정한 2학년 수료인정 학점 이상인 자</li> <li>▶ 4년제 전문대학 간호과에서 2학년 또는 4개 학기(계절학기 제외) 이상 수료한 자             <ul style="list-style-type: none"> <li>- 교육부가 4년제 간호과로 지정한 전문대학의 '12학년도 신입생부터 적용하며, 전문대학에 설치된 전공심화과정은 대상이 아님(교육부 지정 전문대학 명단 참조)</li> </ul> </li> </ul> <div style="border: 1px solid gray; padding: 5px; margin: 10px 0;"> <p align="center"><b>* 학사학위(4년제) 과정 간호과 지정('12~'24학년도) 전문대학 현황(83개)</b></p> <p>가톨릭상지대학교, 강동대학교, 강릉영동대학교, 거제대학교, 경남도립거창대학교, 경남정보대학교, 경민대학교, 경북대학교, 경북과학대학교, 경북보건대학교, 경북전문대학교, 경인여자대학교, 계명문화대학교, 광주보건대학교, 구미대학교, 국제대학교, 군산간호대학교, 군장대학교, 기독간호대학교, 김해대학교, 대경대학교, 대구과학대학교, 대구보건대학교, 대동대학교, 대원대학교, 대전과학기술대학교, 대전보건대학교, 동강대학교, 동남보건대학교, 동아보건대학교, 동원과학기술대학교, 동의과학대학교, 두원공과대학교, 마산대학교, 목포과학대학교, 문경대학교, 백석문화대학교, 부산과학기술대학교, 부산보건대학교, 부산여자대학교, 부천대학교, 삼육보건대학교, 서영대학교, 서울여자간호대학교, 서일대학교, 서경대학교, 선린대학교, 세경대학교, 송곡대학교, 송호대학교, 수성대학교, 수원과학대학교, 수원여자대학교, 순천제일대학교, 신성대학교, 안동과학대학교, 안산대학교, 여주대학교, 영남외국어대학교, 영남이공대학교, 영진전문대학교, 용인송담대학교, 우송정보대학, 울산과학대학교, 원광보건대학교, 인천재능대학교, 전남과학대학교, 전북과학대학교, 전주비전대학교, 제주관광대학교, 제주한라대학교, 조선간호대학교, 진주보건대학교, 창원문성대학교, 청암대학교, 춘해보건대학교, 충북보건과학대학교, 충청대학교, 포항대학교, 한림성심대학교, 한영대학, 혜전대학교, 호산대학교</p> </div> <p>▶ <b>한의학과 지원자는 2023년 1월 1일 이후에 응시한 공인 국내 TOEIC 성적이 700점 이상인 자</b></p> <p><b>※ 용어의 정의</b></p> <ul style="list-style-type: none"> <li>- 4학기 : 계절학기는 학기 수에 포함되지 않으며, 1년에 2개 학기가 진행되는 것을 전제로 2년 이상 수학하는 것을 말함(취득학점만 인정)</li> <li>- 수료 : 각 대학에서 규정하는 2학년(4학기) 이상 수료기준에 해당하는 소정의 학점 취득을 의미하며, 지원 시 전적대학의 2년(4학기) 이상 수료여부를 본인이 반드시 확인하여야 함</li> </ul> <p><b>※ 본교 수료인정 학점 : 65학점</b>  <b>* 간호학과외의 경우, 전적대학 전공 일치 여부에 따라 해당학과에서 달리 정할 수 있음</b></p>																								
제출서류	<ol style="list-style-type: none"> <li>① 편입학원서(본 대학 소정양식) 1부 <b>※ 인터넷 원서접수 시 원서 별도 제출 필요 없음.</b></li> <li>② 4년제 대학 출신자 : 전적대학 2학년 이상 수료증명서 1부, 전(준)학년 성적증명서 1부              ※ 전적대학에서 수료증명서가 발급되지 않을 경우 : 2학년 이상 수료사실이 기재되어 있는 전적대학 증명서(수료예정증명서 등) 제출 [수기 입력할 경우 담당자의 서명날인이 있어야 함]</li> <li>③ 전문대학 졸업(예정)자 : 졸업(예정)증명서, 전(준)학년 성적증명서 1부</li> <li>④ 학점은행제 : 전문학사학위수여(예정)증명서 또는 학력인정증명서(학사과정 중인 자) 1부, 성적증명서 1부</li> <li>⑤ 한의학과 지원자 : 공인 국내 TOEIC 성적표 1부 (2023. 1. 1. 이후 국내 시험 취득 성적)</li> <li>⑥ 가산점을 부여받고자 하는 자 관련 증빙서류 1부(면허증 사본)</li> </ol>																								
전형방법	<table border="1" style="width: 100%; border-collapse: collapse; text-align: center;"> <thead> <tr> <th rowspan="2">모 집 단 위</th> <th colspan="4">전형 방법</th> </tr> <tr> <th>전적대학성적</th> <th>면접고사</th> <th>필기고사 (토의포함)</th> <th>총점</th> </tr> </thead> <tbody> <tr> <td>한의학과</td> <td>-</td> <td>-</td> <td>100%</td> <td>300점</td> </tr> <tr> <td>간호학과, 물리치료학과, 방사선학과, 작업치료학과, 상담심리학과, 공연예술무용학과, 사회복지학과</td> <td>70%</td> <td>30%</td> <td>-</td> <td>100점</td> </tr> <tr> <td>나머지 모집단위</td> <td>100%</td> <td>-</td> <td>-</td> <td>100점</td> </tr> </tbody> </table> <p><b>※ 가산점 적용 시 총점을 초과할 수 있음.</b></p>	모 집 단 위	전형 방법				전적대학성적	면접고사	필기고사 (토의포함)	총점	한의학과	-	-	100%	300점	간호학과, 물리치료학과, 방사선학과, 작업치료학과, 상담심리학과, 공연예술무용학과, 사회복지학과	70%	30%	-	100점	나머지 모집단위	100%	-	-	100점
모 집 단 위	전형 방법																								
	전적대학성적	면접고사	필기고사 (토의포함)	총점																					
한의학과	-	-	100%	300점																					
간호학과, 물리치료학과, 방사선학과, 작업치료학과, 상담심리학과, 공연예술무용학과, 사회복지학과	70%	30%	-	100점																					
나머지 모집단위	100%	-	-	100점																					



구분	세부내용		
가산점	가. 한의학과		
	가산점 부여		가산점 부여 자격
	취득점수의 5%		국내 의사 면허 또는 치과의사 면허 소지자
	예시) 총 취득점수가 271.5이고, 가산점 부여가 5%일 경우 : $271.5 \times 1.05 = 285.07$		
	나. 의료·보건계열 학과		
	모집단위		가산점 부여
	물리치료학과, 방사선학과, 작업치료학과, 안경광학과		총점의 20%
			가산점 부여 자격
			동일학과 졸업자 또는 수료자
	예시) 총 평균평점이 3.80이고, 면접고사 점수가 28점일 경우 : $(64+28) \times 1.20 = 110.40$		
가산점	다. 군사학과		
	모집단위	가산점 부여	가산점 부여 자격
	군사학과	총점의 30%	- 군 장교선발 최종합격자
		총점의 10%	- 한국사 능력검정 심화 등급 취득자(접수일 기준 2회차 이전까지 취득한 성적) - 국민체력인증센터 1급(접수일 기준 2개월 이내 취득한 인증서)
	예시) 총 평균평점이 3.80이고, 가산점 부여가 30%인 경우 : $0.94 \times 1.30 = 1.222$		
	총 평균평점이 3.80이고, 가산점 부여가 10%인 경우 : $0.94 \times 1.10 = 1.034$		
※ 가산점 적용 시 총점을 초과할 수 있음.			

## 04 학사 편입학

구분	세부내용			
모집 학년	▶ 3학년			
지원 자격	<p>※ 전적대학 출신학과와 관계없이 지원 가능함</p> <p>▶ 국내·외 대학 학사학위 소지자(2025년 2월 졸업예정자 포함) 또는 법령에 의하여 이와 동등 이상의 학력이 있다고 인정되는 자</p> <p>▶ 「학점인정 등에 관한 법률」 및 「평생교육법」에 의한 학사학위 취득(예정)자          ※ [“학위수여(예정)증명서”제출 시 2025. 2. 22.이전에 학사학위를 반드시 취득해야 함(미취득시 지원 자격 미달로 합격을 취소함)]</p> <p>▶ 한의학과 지원자는 2023년 1월 1일 이후에 응시한 공인 국내 TOEIC 성적이 700점 이상인 자</p>			
제출 서류	<p>① 편입학원서(본 대학 소정양식) 1부 ※ 인터넷 원서접수 시 원서 별도 제출 필요 없음.</p> <p>② 최종대학 졸업(예정) 증명서 또는 학위증명서 1부</p> <p>③ 최종대학 전(준)학년 성적증명서 1부</p> <p>④ 학점은행제 : 학사학위수여(예정)증명서 또는 학사과정 학력인정증명서 1부, 성적증명서 1부</p> <p>⑤ 한의학과 지원자 : 공인 국내 TOEIC 성적표 1부 (2023. 1. 1. 이후 국내 시험 취득 성적)</p> <p>⑥ 가산점을 부여받고자 하는 자 관련 증빙서류 1부(면허증 사본)</p>			
전형 방법	모 집 단 위	전형 방법		
		전적대학성적	면접고사	필기고사(토익포함)
	한의학과	-	-	100%
	간호학과, 물리치료학과, 방사선학과, 작업치료학과	70%	30%	-
	나머지 모집단위	100%	-	-
				총점
				300점
				100점
				100점

구분	세부내용	
가산점	가. 한의학과	
	가산점 부여	가산점 부여 자격
	취득점수의 5%	국내 의사 면허 또는 치과의사 면허 소지자
	예시) 총 취득점수가 271.50이고, 가산점 부여가 5%일 경우 : $271.5 \times 1.05 = 285.07$	
가산점	나. 의료·보건계열 학과	
	모집단위	가산점 부여
	물리치료학과, 방사선학과	총점의 20%
	가산점 부여 자격 동일학과 졸업자	
예시) 총 평균평점이 3.80이고, 면접고사 점수가 28점 일 경우 : $(64+28) \times 1.20 = 110.40$		
※ 가산점 적용 시 총점을 초과할 수 있음.		

## 05 의료인력 및 유치원교사 양성 관련학과 전문학사학위 소지자 편입학

구분	세부내용																			
모집 학년	▶ 4학년																			
지원 자격	▶ 의료인력(간호사, 물리치료사, 방사선사, 작업치료사) 및 유치원교사의 양성을 위한 관련학과 전문학사학위 소지한(예정)자, 3년제 학과 졸업자에 한함  단, 간호학과는 간호사 면허 소지자 또는 2025년 1월 국가시험 응시자에 한함(2025년 1월 국가시험 응시자는 국가시험 합격자 발표 즉시 합격증을 제출하여야 하며, 미제출 시 합격 또는 입학은 취소함)																			
제출 서류	① 편입학원서(본 대학 소정양식) 1부 ※ 인터넷 원서접수 시 원서 별도 제출 필요 없음. ② 최종대학 졸업(예정) 증명서 또는 학위증명서 1부 ③ 최종대학 전(全)학년 성적증명서 1부 ④ 간호학과 지원자 : 간호사 면허증 사본 또는 2025년 1월 국가시험응시표(합격증) 1부 ⑤ 가산점을 부여받고자 하는 자 관련 증빙서류 1부(면허증 사본)																			
전형 방법	<table border="1"> <thead> <tr> <th rowspan="2">모 집 단 위</th> <th colspan="3">전형방법</th> <th rowspan="2">총점</th> </tr> <tr> <th>전적대학성적</th> <th>면접고사</th> <th>필기고사 (토익포함)</th> </tr> </thead> <tbody> <tr> <td>간호학과, 물리치료학과, 방사선학과, 작업치료학과</td> <td>70%</td> <td>30%</td> <td>-</td> <td>100점</td> </tr> <tr> <td>유아교육학과</td> <td>100%</td> <td>-</td> <td>-</td> <td>100점</td> </tr> </tbody> </table>		모 집 단 위	전형방법			총점	전적대학성적	면접고사	필기고사 (토익포함)	간호학과, 물리치료학과, 방사선학과, 작업치료학과	70%	30%	-	100점	유아교육학과	100%	-	-	100점
모 집 단 위	전형방법			총점																
	전적대학성적	면접고사	필기고사 (토익포함)																	
간호학과, 물리치료학과, 방사선학과, 작업치료학과	70%	30%	-	100점																
유아교육학과	100%	-	-	100점																
가산점	<table border="1"> <thead> <tr> <th>모집단위</th> <th>가산점 부여 자격</th> <th>가산점</th> </tr> </thead> <tbody> <tr> <td>물리치료학과</td> <td>물리치료사 면허 소지자</td> <td>총점의 20%</td> </tr> <tr> <td>방사선학과</td> <td>방사선사 면허 소지자</td> <td>총점의 20%</td> </tr> <tr> <td>작업치료학과</td> <td>작업치료사 면허 소지자</td> <td>총점의 20%</td> </tr> </tbody> </table> <p>예시) 총 평균평점이 3.80이고, 면접고사 점수가 28점 일 경우 : <math>(64+28) \times 1.20 = 110.40</math>          ※ 가산점 적용 시 총점을 초과할 수 있음.</p>		모집단위	가산점 부여 자격	가산점	물리치료학과	물리치료사 면허 소지자	총점의 20%	방사선학과	방사선사 면허 소지자	총점의 20%	작업치료학과	작업치료사 면허 소지자	총점의 20%						
모집단위	가산점 부여 자격	가산점																		
물리치료학과	물리치료사 면허 소지자	총점의 20%																		
방사선학과	방사선사 면허 소지자	총점의 20%																		
작업치료학과	작업치료사 면허 소지자	총점의 20%																		



## 06 국외대학 출신자 제출서류

구분	세부내용
국외대학 출신자	<p>▶ 공통제출서류</p> <p>① 편입학원서(본 대학 소정양식) 1부 ※ 인터넷 원서접수 시 원서 별도 제출 필요 없음.</p> <p>② 최종대학 졸업(예정) 증명서 또는 학위증명서 1부</p> <p>③ 최종대학 전(全)학년 성적증명서 1부</p> <p>- 국외 대학 출신자는 학위증명서(졸업증명서), 성적증명서에 대해 '아포스티유' 또는 '영사확인'을 받은 후 영어 또는 한국어로 번역 공증하여 제출</p> <p>※ 국외 대학 성적증명서는 전 학년 총 취득학점, 전체 성적 백분위가 기재되어야 하며, 졸업요구학점·성적등급·평점기준에 관한 사항이 명시되어 있지 않을 경우에는 별도의 증빙서류를 첨부</p>

## 07 성적 반영방법

※ 전적대학 성적은 한의학과를 제외한 모집단위의 경우는 아래의 평균평점 환산표에 의하여 반영함

100점 기준	평균평점	환산점수	
		면접고사 실시학과	나머지 모집단위
98이상 ~ 100	4.25이상 ~ 4.50	70	100
96이상 ~ 98미만	4.00이상 ~ 4.25미만	67	97
94이상 ~ 96미만	3.75이상 ~ 4.00미만	64	94
92이상 ~ 94미만	3.50이상 ~ 3.75미만	61	91
90이상 ~ 92미만	3.25이상 ~ 3.50미만	58	88
88이상 ~ 90미만	3.00이상 ~ 3.25미만	55	85
86이상 ~ 88미만	2.75이상 ~ 3.00미만	52	82
84이상 ~ 86미만	2.50이상 ~ 2.75미만	49	79
82이상 ~ 84미만	2.25이상 ~ 2.50미만	46	76
80이상 ~ 82미만	2.00이상 ~ 2.25미만	43	73
78이상 ~ 80미만	1.75이상 ~ 2.00 미만	40	70
78미만	1.75미만	37	67

※ 대학별 만점이 다를 경우 다음과 같이 4.5만점으로 환산하여 처리한다.

- 전적대학 4.0만점인 경우 :  $4.5 \times \text{전적대학 평균평점} / 4.0 = \text{환산평균평점}$
- 전적대학 4.3만점인 경우 :  $4.5 \times \text{전적대학 평균평점} / 4.3 = \text{환산평균평점}$

※ 서류제출 기한까지 전적대학 최종성적증명서 발급이 안될 경우 서류제출 기간 내 제출한 서류의 성적으로 반영하고 추후 졸업(수료) 등 지원자격에 미달할 경우 합격을 취소함

※ 평균평점 환산점수를 산출할 수 없는 성적특이자의 점수는 본교 '대학입학전형관리위원회'의 결정에 따름

## 08 면접고사

1. 면접고사 일시 : 2025. 1. 14.(화) 13:30
2. 면접고사 장소 : 본교 홈페이지 [2025. 1. 13.(월) 13:00] 공지(예정)
3. 준비물 : 신분증(주민등록증, 운전면허증, 여권, 외국인등록증, 모바일 신분증 中 택1)
4. 면접고사 실시 모집단위

편입학 유형	모집단위
일반 편입학	간호학과, 물리치료학과, 방사선학과, 작업치료학과, 사회복지학과, 상담심리학과, 공연예술무용학과
학사 편입학	간호학과, 물리치료학과, 방사선학과, 작업치료학과
의료인력 및 유치원교사 양성 관련학과 전문학사학위 소지자 편입학	간호학과, 물리치료학과, 방사선학과, 작업치료학과

### 5. 평가 항목 및 배점

평가항목	반영비율	총점
인성분야	50%	15점
전공적성 분야	50%	15점

- ※ 면접 결시자는 “0점” 처리
- ※ 경쟁률이 1:1이하일 경우 면접 미 실시(면접 전형료 환불)

## 09 한의학과 필기고사 및 배점

### 1. 과목 및 배점

과목명	배점	시험시간	비고
한의학개론	100점	50분	
생물	100점	50분	일반생물학 전 범위
영어	100점	-	공인 국내 TOEIC 성적을 100점 만점으로 환산하여 반영함 (2023. 1. 1. 이후 취득성적)
합계	300점	100분	

2. 필기고사 일시 : 2025. 1. 16.(목) 09:30까지 입실
3. 필기고사 장소 : 본교 홈페이지 [2025. 1. 15.(수) 13:00] 공지(예정)
4. 준비물 : 신분증(주민등록증, 운전면허증, 여권, 외국인등록증, 모바일 신분증 中 택1)  
※ 신분증을 지참하지 않을 경우에는 시험에 응시할 수 없음.

### 5. 토익성적 반영 방법 및 예시

$$\frac{\text{수험생취득성적}}{990} \times 100$$

- ※ 예시) 토익 성적이 815점일 경우  $(815/990) \times 100 = 82.32$ 점을 반영함.
- ※ 모든 성적은 소수점 이하 셋째자리에서 절사함.
- ※ 필기고사에 응시하지 않은 자는 불합격 처리함.

## 10 선발원칙

1. 모집단위별, 전형유형별 총점 순으로 선발함
2. 모든 성적은 소수점 이하 셋째 자리에서 절사함
3. 미등록 등으로 인하여 결원이 발생할 경우, 차순위자에게 합격을 통보함
4. 지원자가 석차 순으로 모집인원 내에 해당하더라도 성적이 본교에서 기대하는 학력수준에 현저하게 부적합하다고 판단되는 자, 대학 수학에 지장이 있다고 판단되는 자, 전형취지에 부합하지 않는다고 판단되는 자 등의 경우에는 본교 대학입학전형관리위원회의 결정에 따라 모집인원에 관계없이 선발하지 않을 수 있음
5. 동점자 처리기준

모집단위	동점자 처리 기준
한의학과	① 한의학개론 성적      ② 생물 성적      ③ 공인영어(국내 TOEIC) 환산성적 ④ 전적대학 환산평균평점
면접고사 실시 모집단위	① 면접고사 성적    ② 전적대학 총 취득학점    ③ 전적대학 환산평균평점
나머지 모집단위	① 전적대학 총 취득학점    ② 전적대학 환산평균평점

## 11 합격자 발표 및 등록

### 1. 합격자 발표

가. 일시 : 2025. 1. 23.(월) 14:00 예정

나. 장소 : 합격자는 본교 홈페이지를 통해서 발표하고, 합격통지서는 본교 홈페이지에서 교부함

### 2. 합격자 등록

가. 기간 : 2025. 1. 23.(목) ~ 2. 4.(화) 16:00까지

나. 장소 : 본교 지정은행 가상계좌 납부

다. 납부고지서 : 본교 홈페이지(www.dsu.ac.kr)에서 조회 및 출력 가능

라. 합격자는 등록기간 내에 지정 은행에 등록금을 납부하여야 하며, 만약 기한 내에 납부하지 않으면 등록의사가 없는 것으로 간주함

### 3. 총원합격자 발표 및 등록

가. 발표기간 : 2025. 2. 4.(화) ~ 2. 20.(목) 18:00까지

※ 최초합격자와 추가합격자의 등록포기 결원에 대해 예비후보 성적 순서에 따라 2025. 2. 4.(화) 19:00부터 발표함

나. 예비후보자는 원서접수 시 등록한 연락처(본인/추가)로 연락이 가능하도록 대기하며 수신자 부재(3회 통화), 연락처 오류 등으로 연락이 되지 않아 발생하는 불이익의 책임은 지원자에게 있음

다. 총원합격자의 경우, 등록일정(합격발표 당일 등록)이 촉박하므로 등록금을 미리 준비하여 등록하여야 하며, 총원합격자 중 지정된 등록기간 내에 미등록할 경우 등록의사가 없는 것으로 간주하여, 별도의 통보 없이 해당 합격을 취소하고 차순위자에게 합격을 통보함

# 12 전형료

## 1. 전형료

편입학 유형	모집단위	일반 전형료	면접 고사료	필기 고사료	인터넷 원서접수 수수료	합계	
일반 편입학	한의학과	45,000원	-	100,000원	5,000원	150,000원	
	간호학과, 물리치료학과, 방사선학과 작업치료학과, 상담심리학과, 사회복지학과, 공연예술무용학과	10,000원	20,000원	-		35,000원	
	나머지 모집단위		-	-		15,000원	
학사 편입학	한의학과	45,000원	-	100,000원		5,000원	150,000원
	간호학과, 물리치료학과, 방사선학과 작업치료학과	10,000원	20,000원	-			35,000원
	나머지 모집단위		-	-			15,000원
의료인력 및 유치원교사 양성 관련학과 전문학사 편입학	간호학과, 물리치료학과 방사선학과, 작업치료학과	10,000원	20,000원	-	5,000원		35,000원
	유아교육학과		-	-			15,000원

※ 전형료(일반전형료, 면접고사료, 필기고사료 + 인터넷원서 접수 대행 수수료)는 원서 접수 시 납부하여야 함

## 2. 전형료 환불

대학입시의 공정성 확보와 타 수험생의 피해를 최소화하기 위하여 원서접수가 완료된 이후에는 지원사항을 취소할 수 없으며 전형료는 반환하지 않는 것을 원칙으로 함

### 가. 전형료 반환 사유 및 금액

- 면접고사 결시자는 '0점'처리함으로 면접고사료는 환불하지 않음  
(단, 경쟁률 1:10이하로 면접 미실시할 경우는 면접료 환불)
- 필기고사 결시자는 납부한 입학전형료 중 응시하지 못한 필기고사료 환불
- 입학전형에 응시한 사람이 착오로 과납한 경우 : 과납한 금액
- 대학의 귀착사유로 입학전형에 응시하지 못한 경우 : 납부한 입학전형료 전액
- 천재지변으로 인하여 입학전형에 응시하지 못한 경우 : 납부한 입학전형료 전액
- 질병 또는 사고 등으로 의료기관에 입원하거나 본인 사망으로 입학전형에 응시하지 못한 경우 : 납부한 입학전형료 전액(해당 사항을 증명할 수 있는 경우에만 해당함)

### 나. 반환방법 : 학교 직접 방문 또는 원서접수 시 입력한 반환계좌로 이체

(계좌이체 선택시 금융기관 전산망 이용하는 금액 차감하고 반환함, 단 금융기관 전산망 이용비용이 반환할 금액 이상일 경우 반환하지 않음)



## 13 편입학 학년

편입학 유형	모집단위	편입학 학년
일반 편입학, 학사 편입학	한의학과	1학년
	나머지 모집단위	3학년
의료인력 및 유치원교사 양성 관련학과 전문학사 편입학	간호학과, 물리치료학과, 방사선학과, 작업치료학과, 유아교육학과	4학년

※ **한의학과 편입학자**는 한의학과 1학년으로 편입하되, 편입학규정 제7조 3항에 의거 한의예과 2학년 전공과목을 반드시 선이수하고, 학점을 취득해야 하므로 수업 연한이 늘어날 수 있음

※ **간호학과 편입학자**는 편입학규정 제7조 2항에 의거 학과에서 요구하는 전공과목을 반드시 추가 이수해야 하므로 수업 연한이 늘어날 수 있음

## 14 인터넷 원서접수 안내

1. 접수기간 : 2024. 12. 26.(목) ~ 2025. 1. 7.(화) 18:00까지

### 2. 접수방법

- 동신대학교 홈페이지(<https://www.dsu.ac.kr>)에서 “인터넷원서접수” 메뉴 선택
- <https://www.uwayapply.com> 접속 후 “동신대학교 원서접수” 메뉴 선택

### 3. 접수절차

- ① 회원가입 및 유의사항 확인
- ② 원서작성 및 확인
- ③ 전형료결제(신용카드결제, 무통장입금, 휴대폰결제, 계좌이체 등)
- ④ 접수증(수험표) 출력
- ⑤ 우편발송용 봉투출력 후 제출서류 우편발송(해당자에 한함)

### 4. 인터넷 원서접수 시 유의사항

- 인터넷 접수자는 원서접수 사이트 회원가입 약관과 원서접수 시 나타나는 확인 문구 등을 반드시 확인하고, 본교 모집요강을 숙지한 후 접수 안내문에 따라 정확한 내용을 입력하여야 함(착오, 누락, 오키 등의 잘못된 내용 입력으로 인한 불이익은 지원자 본인의 책임으로 함)
- 입학원서 기재사항 및 제출서류가 사실과 다른 경우 합격(입학)이 취소될 수 있음
- 접수가 완료된 이후에는 원서 수정이 불가하므로 전형료 결제 이전에 반드시 원서 기재사항을 재확인 하여야 함
- 인터넷 원서접수는 전형료 결제가 이루어진 후에 접수가 완료되므로 반드시 결제완료 여부를 확인하여야 함
- 전형료 결제 완료 후, 반드시 수험표를 출력하여 접수 완료여부를 확인하고 수험번호를 확인 하여야 함
- 인터넷으로 입력한 자료의 내용이 사실과 다를 경우 지원자에게 책임이 있으며, 본교에서는 책임을 지지 않음
- 인터넷 원서접수 대행 수수료(5,000원)는 본인이 부담함
- 면접 및 필기고사 시행 학과는 인터넷 원서접수 시 원서에 반드시 사진(사진파일)을 첨부하여야 함
- **제출서류는 2025. 1. 9.(목) 17:00까지** 입학관리팀으로 등기 우편 도착 또는 직접 제출하여야 함

5. 인터넷 원서접수 문의 : 유웨이어플라이 ☎ 1588-8988

# 15 수험생 유의사항

유의 사항	<p><b>1. 본교 편입학 전형 내에서는 복수지원할 수 없음</b></p> <p>2. 본교에 지원한 모든 지원자는 원서제출을 전적대학 학력조회에 동의하는 것으로 간주 하며, 외국대학 출신자의 경우 전적대학 학력조회 확인에 따른 최근서류(졸업증명서, 성적증명서)를 제출 받을 수 있음</p> <p>3. 접수된 원서는 접수를 취소할 수 없으며, 납부된 전형료는 반환하지 않음(단, 이종지원에 대하여 지원자와 연락 후 접수를 취소함)</p> <p>4. 입학전형 관련 제출서류는 반환이 불가함</p> <p>5. 편입학원서 기재사항은 증명서류와 반드시 일치해야 하며, 기재 착오나 구비서류 미비로 인하여 지원자에게 불리한 일이 발생하여도 본교에서는 책임을 지지 않음</p> <p>6. 입학원서에 부모 및 친인척의 성명, 직장명 등 신상에 관한 사항의 기재를 금지하고, 기재시 불이익 조치를 받을 수 있음</p> <p>7. 원서의 기재사항이 사실과 다를 경우(기재사항 변조)와 고사시 부정행위 등 기타 부정한 방법으로 합격 또는 편입학 사실이 확인될 경우, 편입학 후 지원자격 미달이 확인될 경우 편입학을 취소 함</p> <p>8. 전형기간에 수험생에게 알리는 공지사항이나 합격자발표 등은 홈페이지에서 공지하며, 지원자 본인이 확인하여야 함</p> <p>9. 전화번호 및 주소가 잘못 기재 되었거나 변경되어 연락이 안 될 경우(3회 이상) 발생하는 불이익은 수험생 본인에게 책임이 있습니다. 따라서 입학원서 기재된 전화번호 및 주소가 변경된 경우 반드시 본교 입학처 연락하여야 함</p> <p>10. 입학 성적은 공개하지 않으며, 본 모집요강에 명시되지 않은 사항은 관계법령, 관련지침, 본교의 편입학전형 사정 원칙, 입학전형관리위원회의 결정에 따름</p> <p>11. 등록금 환불 : 본교에 합격하여 등록하였으나 부득이 등록을 취소하고자 하는 경우에는 정해진 절차에 의하여 이미 납입한 등록금을 환불받을 수 있음  <b>가. 환불기한 : 2025. 2. 25.(화) 16:00까지</b>(단, 은행 업무시간 내에 환불하며 공휴일 및 토·일요일은 환불하지 않는다)  <b>나. 환불절차 :</b> 본교 입학정보 홈페이지의 '등록 환불 신청'에 필요정보 입력 후 소정의 확인절차를 거쳐 3일 이내, 본인이 입력한 계좌로 입금</p> <p>12. 본교에 재학 또는 휴학중이거나 제적된 자는 편입학할 수 없음. 단, 제적자 중 제적 학년도를 포함하여 2개 학년도 경과자와 편입학한 자는 예외로 함</p> <p>13. 기타 자세한 사항은 본교 입학관리팀으로 문의(☎ 061-330-3333)</p>												
부정 행위 방지	<p><b>필기고사 부정행위 유형</b></p> <table border="0"> <tr> <td>1. 다른 응시자의 답안지를 보거나 보여주는 행위</td> <td>2. 다른 응시자와 손동작, 소리 등으로 서로 신호를 하는 행위</td> </tr> <tr> <td>3. 부정한 휴대물을 보거나 무선기기 등을 이용하는 행위</td> <td>4. 대리시험을 의뢰하거나 대리료 시험에 응시한 행위</td> </tr> <tr> <td>5. 다른 수험생에게 답을 보여주기를 강요하거나 위협하는 행위</td> <td>6. 시험 종료령이 울린 후에도 계속 답안지를 작성하는 행위</td> </tr> <tr> <td>7. 감독관의 본인 확인 및 소지품 검색 요구에 따르지 않는 행위</td> <td>8. 시험실 반입 금지물품을 반입하고 1교시 시작 전에 제출하지 않는 행위</td> </tr> <tr> <td>9. 시험시간 동안 휴대 가능 물품 외 물품을 휴대하거나, 감독관의 지시와 달리 입의 장소에 보관한 행위</td> <td></td> </tr> <tr> <td>10. 기타 시험 감독관이 부정행위로 판단하는 행위</td> <td></td> </tr> </table> <p>▶ <b>고사실 반입 금지물품 :</b> 휴대전화, 전자계산기, 디지털카메라, MP3, 전자사전, 시각 표시 외 기능이 부착된 시계 등 모든 전자기기</p> <p>▶ <b>휴대 가능물품 :</b> 신분증, 시각 표시만 가능한 일반 시계, 검정 사인펜, 연필, 지우개          ※ 개인의 의의상 필요나 신체적 조건 등으로 인해 필요한 물품은 매 교시마다 감독관의 검사 후 승인을 받아 휴대 가능</p>	1. 다른 응시자의 답안지를 보거나 보여주는 행위	2. 다른 응시자와 손동작, 소리 등으로 서로 신호를 하는 행위	3. 부정한 휴대물을 보거나 무선기기 등을 이용하는 행위	4. 대리시험을 의뢰하거나 대리료 시험에 응시한 행위	5. 다른 수험생에게 답을 보여주기를 강요하거나 위협하는 행위	6. 시험 종료령이 울린 후에도 계속 답안지를 작성하는 행위	7. 감독관의 본인 확인 및 소지품 검색 요구에 따르지 않는 행위	8. 시험실 반입 금지물품을 반입하고 1교시 시작 전에 제출하지 않는 행위	9. 시험시간 동안 휴대 가능 물품 외 물품을 휴대하거나, 감독관의 지시와 달리 입의 장소에 보관한 행위		10. 기타 시험 감독관이 부정행위로 판단하는 행위	
1. 다른 응시자의 답안지를 보거나 보여주는 행위	2. 다른 응시자와 손동작, 소리 등으로 서로 신호를 하는 행위												
3. 부정한 휴대물을 보거나 무선기기 등을 이용하는 행위	4. 대리시험을 의뢰하거나 대리료 시험에 응시한 행위												
5. 다른 수험생에게 답을 보여주기를 강요하거나 위협하는 행위	6. 시험 종료령이 울린 후에도 계속 답안지를 작성하는 행위												
7. 감독관의 본인 확인 및 소지품 검색 요구에 따르지 않는 행위	8. 시험실 반입 금지물품을 반입하고 1교시 시작 전에 제출하지 않는 행위												
9. 시험시간 동안 휴대 가능 물품 외 물품을 휴대하거나, 감독관의 지시와 달리 입의 장소에 보관한 행위													
10. 기타 시험 감독관이 부정행위로 판단하는 행위													

# 16 장학금

장학종류	장학내용				
편입학 전형 합격자	<table border="0"> <tr> <td style="background-color: #e0e0e0; text-align: center; vertical-align: middle;">일반편입 및 학사편입</td> <td> <ul style="list-style-type: none"> <li>▶ 일반학과                              •3학년 1학기 : <b>등록금 전액 면제</b>   •3학년 2학기 : 등록금 1/2 감면 ★                              •4학년 1, 2학기 : 등록금 1/3 감면 ★</li> <li>▶ 작업치료학과                              •3학년 1학기 : <b>등록금 전액 면제</b>   •3학년 2학기, 4학년 1, 2학기 : 등록금 1/3 감면 ★</li> <li>▶ 물리치료학과, 방사선학과, 공연예술무용학과                              •매 학기 : 등록금 1/3 감면 ★</li> <li>▶ 간호학과                              •3학년 1, 2학기 : 등록금 1/3 감면 ★</li> </ul> </td> </tr> <tr> <td style="background-color: #e0e0e0; text-align: center; vertical-align: middle;">전문학사편입</td> <td> <ul style="list-style-type: none"> <li>▶ 간호학과, 물리치료학과, 방사선학과, 작업치료학과, 유아교육학과                              •4학년 1, 2학기 : 등록금 1/3 감면 ★</li> </ul> </td> </tr> </table>	일반편입 및 학사편입	<ul style="list-style-type: none"> <li>▶ 일반학과                              •3학년 1학기 : <b>등록금 전액 면제</b>   •3학년 2학기 : 등록금 1/2 감면 ★                              •4학년 1, 2학기 : 등록금 1/3 감면 ★</li> <li>▶ 작업치료학과                              •3학년 1학기 : <b>등록금 전액 면제</b>   •3학년 2학기, 4학년 1, 2학기 : 등록금 1/3 감면 ★</li> <li>▶ 물리치료학과, 방사선학과, 공연예술무용학과                              •매 학기 : 등록금 1/3 감면 ★</li> <li>▶ 간호학과                              •3학년 1, 2학기 : 등록금 1/3 감면 ★</li> </ul>	전문학사편입	<ul style="list-style-type: none"> <li>▶ 간호학과, 물리치료학과, 방사선학과, 작업치료학과, 유아교육학과                              •4학년 1, 2학기 : 등록금 1/3 감면 ★</li> </ul>
일반편입 및 학사편입	<ul style="list-style-type: none"> <li>▶ 일반학과                              •3학년 1학기 : <b>등록금 전액 면제</b>   •3학년 2학기 : 등록금 1/2 감면 ★                              •4학년 1, 2학기 : 등록금 1/3 감면 ★</li> <li>▶ 작업치료학과                              •3학년 1학기 : <b>등록금 전액 면제</b>   •3학년 2학기, 4학년 1, 2학기 : 등록금 1/3 감면 ★</li> <li>▶ 물리치료학과, 방사선학과, 공연예술무용학과                              •매 학기 : 등록금 1/3 감면 ★</li> <li>▶ 간호학과                              •3학년 1, 2학기 : 등록금 1/3 감면 ★</li> </ul>				
전문학사편입	<ul style="list-style-type: none"> <li>▶ 간호학과, 물리치료학과, 방사선학과, 작업치료학과, 유아교육학과                              •4학년 1, 2학기 : 등록금 1/3 감면 ★</li> </ul>				
본 대학교 출신자 (졸업자)	<ul style="list-style-type: none"> <li>▶ 3학년 1학기                              •일반학과 : <b>등록금 전액 면제</b>   •간호학과, 유아교육학과, 물리치료학과, 작업치료학과, 방사선학과 : 등록금 2/3 감면</li> <li>▶ 3학년 2학기, 4학년 1학기, 4학년 2학기 : 등록금 2/3 감면 ★</li> </ul>				
보훈 및 새터민 장학금	<ul style="list-style-type: none"> <li>- <b>매학기 등록금 전액 면제</b> : •국가보훈대상자 본인 및 직계자녀인 자   •북한이탈주민 및 직계자녀인 자</li> <li>※ 성적 기준 : <b>직전학기 평균평점 1.75 이상</b>   ※ 제출서류 : 교육지원대상자증명서 또는 대학수업료 등 면제대상자 증명서</li> </ul>				
기초생활수급자	<ul style="list-style-type: none"> <li>- 국가장학금 수혜 후 등록금 범위내 잔액</li> <li>※ 성적 기준 : <b>직전학기 12학점 이상 이수자로(4학년은 6학점) 평균평점이 2.0 이상</b></li> </ul>				

※ 교내장학금은 본교 장학규정과 장학지침을 따르며, 국가장학금은 한국장학재단 장학사업 기준에 따름  
 ※ ★ 표시는 재학중 계속지급 대상자 성적기준 적용 : 직전학기 12학점 이상 이수자로(4학년은 6학점) 평균평점이 2.75 이상  
 ※ 교내장학금 중복 시 학생에게 유리한 장학금으로 지급함



# 2025학년도 동신대학교 편입학 원서

수험번호	※ ※ 수험번호는 지원자가 작성하지 않습니다.												
전형구분	<input type="checkbox"/> 일반편입학 <input type="checkbox"/> 학사편입학 <input type="checkbox"/> 의료인력 및 유치원교사 양성 관련학과 전문학사 학위소지자 편입학												
성명							국적						
주민등록번호	-												
지원사항	학과												
전적대학 학력사항	<input type="checkbox"/> 일반대학 <input type="checkbox"/> 전문대학 <input type="checkbox"/> 외국대학 <input type="checkbox"/> 학점은행제 <input type="checkbox"/> 방송대학 <input type="checkbox"/> 산업대학 <input type="checkbox"/> 기타												
	대학(교)						학과(부)			학년			<input type="checkbox"/> 수료 <input type="checkbox"/> 졸업 <input type="checkbox"/> 졸업예정
	입학일자	년 월 일			졸업일자	년 월 일							
	출신대학소재지	시(도)		취득학점	학점	평균 평점	/ (만점)						
	학과계열	인문계열( <input type="checkbox"/> 어문 <input type="checkbox"/> 인문 <input type="checkbox"/> 법정 <input type="checkbox"/> 상경 <input type="checkbox"/> 사회) <input type="checkbox"/> 의약간호계열 <input type="checkbox"/> 사범계열 자연계열( <input type="checkbox"/> 이학 <input type="checkbox"/> 공학 <input type="checkbox"/> 농·수산·해양 기타) <input type="checkbox"/> 예체능계열 <input type="checkbox"/> 통합계열											
현재직업													
전형료 환불계좌	은행명	계좌번호				예금주							
연락처	주소	우편번호( )											
	지원자	휴대폰				추가 연락처				관계			
본인은 귀 대학교에 편입학하고자 소정의 서류를 갖추어 지원합니다. 년 월 일 지원자 (서명)													
동신대학교 총장 귀하										전형료 납입확인 접수자 인			

# 개인정보 제공 및 활용 동의서

## 개인정보 수집 및 이용에 대한 동의

- 편입학 원서접수 및 전형을 위해 개인정보를 수집 및 이용하고 있고, 이외의 다른 목적에는 절대 사용되지 않습니다.

개인정보 처리목적	개인정보 항목	수집 근거	보유기간
편입학 입학 업무처리	필수 : 성명, 모집단위(지망학과), 주민등록번호, 국적, 주소, 전화번호, 휴대전화번호, 학교정보(최종학력구분, 재학/졸신 대학명, 졸업(예정)연도, 취득성적 등) 선택 : 입학당시 직업, 환불계좌 정보, 추가연락처(관계, 휴대폰)	고등교육법 시행령 제35조	처리목적 달성 시까지

※ 지원자 : 편입학 전형, 최종 등록자 : 본교 학사행정정보 생성, 편입학 장학사정 등

- 개인정보 보유기간의 경과, 처리목적 달성 등 개인정보가 불필요하게 되었을 때에는 지체 없이 해당 개인정보를 파기합니다.

개인정보의 수집 및 이용에 동의하십니까?

동의함  동의하지 않음

※ 개인정보의 수집 및 이용에 대해 동의하지 않을 경우 편입학 원서를 접수할 수 없습니다.

## 고유식별정보 수집 및 이용에 대한 동의

- 편입학 원서접수 및 대입 전형을 위해 고유식별정보(주민등록번호, 외국인등록번호)를 수집하고 있습니다.

[근거 법령 : 고등교육법 시행령 제73조(고유식별정보의 처리)]

고유식별정보 수집 및 이용에 동의하십니까?

동의함  동의하지 않음

※ 고유식별정보 수집 및 이용에 대해 동의하지 않을 경우 편입학 원서를 접수할 수 없습니다.

## 개인정보 취급 위탁에 대한 동의

- 편입학 원서접수 및 전형을 위해 다음과 같이 개인정보를 위탁하고 있으며, 관계 법령에 따라 위탁 계약 시 개인정보가 안전하게 관리될 수 있도록 필요한 사항을 규정하고 있습니다.

수탁업체	위탁업무 내용	개인정보의 보유·이용기간	기타
(주)유웨이어플라이	통합총원관리시스템운영	처리목적 달성 시 또는 위탁계약 종료 시까지	

개인정보 취급 위탁에 동의하십니까?

동의함  동의하지 않음

※ 개인정보 취급 위탁에 대해 동의하지 않을 경우 편입학 원서를 접수할 수 없습니다.

## 본인 확인 및 지원 자격, 전형일자 확인

- 이 원서는 지원자 본인만 작성하여 지원할 수 있습니다. 차후 이를 위반한 경우에 대학 입학 무효 등의 문제가 발생할 수 있습니다. 지원 대학의 모집요강을 확인하시기 바랍니다.

위 내용을 확인하십니까?

확인함

## 대입 허위지원 방지와 지원 자격 조작 방지에 관한 확인

- 대입 허위지원을 할 경우 형법상 업무방해죄에 해당되며 이에 따라 처벌받을 수 있습니다.
- 편입학 지원 시 지원 자격이 허위인 것으로 밝혀진 경우 합격이 취소됩니다.

위 내용을 확인하십니까?

확인함

위와 같이 개인정보 활용 및 제공에 동의합니다.

년 월 일

지원자

(서명)







## CAMPUS MAP

- |          |            |           |
|----------|------------|-----------|
| ① 정문     | ⑫ 학군단      | ⑳ 대신국제관   |
| ② 대정광장   | ⑬ 대정 4관    | ㉑ 산학협력관   |
| ③ 정보전산센터 | ⑭ 동신관      | ㉒ 스포츠테마파크 |
| ④ 중앙도서관  | ⑮ 해인 4관    | ㉓ 종합운동장   |
| ⑤ 대정 1관  | ⑯ 해인 5관    | ㉔ 해인 1관   |
| ⑥ 삼매원    | ⑰ 해인 6관    | ㉕ 해인 3관   |
| ⑦ 대정 2관  | ⑱ 나라관      | ㉖ 해인 2관   |
| ⑧ 대정 3관  | ⑲ 노천극장     | ㉗ 인재육성관   |
| ⑨ 체육관    | ⑳ 테니스장     | ㉘ 미래선도관   |
| ⑩ 문화재연구동 | ㉑ 미래학사     | ㉙ 드림학사    |
| ⑪ 골프실습장  | ㉒ 친환경농식품센터 |           |



동신대학교 에너지클러스터  
(빛가람동 방면 13.5km)



동신대학교 바이오센터  
(노안방면 5km 지점)

### 부속병원 현황



광주황방병원



나주황방병원



목포황방병원



동신황방병원(서울협력병원)

### 지역 버스



나주~학교	나주터미널에서 160번, 600번
광주~나주(학교)	나주 시내버스 160번, 광주시내 지역(각방면)에서 도산동방면 하차 후 진곡196번 환승(학교까지 약 20분 소요)
광주종합버스터미널~학교	택 시 : 추선회관 앞 하차 후 버스편 이용(나주 시내버스 160번) 좌석02번 : 광주종합버스터미널 맞은편 e-편한세상 아파트 앞 승차 후 도산동방면 하차 후 진곡 196번 환승(학교까지 약 20분 소요)
광주역~학교	나주 시내버스 160번, 좌석02번, 광주시내지역(각방면)에서 도산동방면 하차 후 진곡196번 환승
송정역~학교	나주 시내버스 160번, 진곡196번
광주 남구청~학교	999번, 나주터미널에서 하차 후 160번 환승

### 고속 버스



서울 ~ 광주종합버스터미널	(예상소요시간 : 3시간 26분) 서울종합버스터미널 → 광주종합버스터미널 → 터미널 앞에서 택시이용 후 추선회관 앞에서 나주 시내버스(160번)이용
----------------	---

### 항공



서울 ~ 광주	광주공항 입구 → 나주 시내버스 이용(160번) 택시 이용(20분)
---------	--

### 자가용



서울방면	경부고속도로 → 논산천안고속도로 → 당진영덕고속도로 → 서천광주고속도로 → 서해안고속도로 → 고창담양고속도로 → 용전삼거리(좌회전) → 황룡사거리(우회전) → 동회IC → 본덕IC
대구방면	중부내륙고속도로지선 → 광주대구고속도로 → 호남고속도로 → 동림IC → 상무지구입구 → 운수앞IC → 무안광주고속도로 → 양천교차로에서 동신대 방면(좌회전)
목포방면	양을로 → 동초등학교사거리(우회전) → 서해안고속도로 → 무안광주고속도로 → 양천교차로(좌회전)
부산방면	중앙고속도로 → 남해고속도로 → 호남고속도로 → 주암IC앞 → 화순IC → 대리2교차로 → 남평오거리(우회전)

### 기차



광주역	나주 시내버스(160번), 좌석02번 이용
송정역	나주 시내버스(160번), 진곡196번 이용
나주역	버스 이용(160번, 7000번, 7002번) 택시 이용(10분)

졸업생 1천명 이상  
광주·전남 일반대학 중

# 취업률 **또** 1위

2011, 2012, 2013, 2015, 2016, 2017, 2019, 2020, 2021, 2022, 2023, 2024  
(교육부 발표 기준 / 대학정보공시)

## 학생이 행복한 대학!



### 건설계열

- ★ 건축학과
- ★ 산림조경학과
- ★ 토목환경공학과
- ★ 도시계획학과



### 보건계열

- ★ 보건행정학과
- ★ 식품영양학과
- ★ 안경광학과
- ★ 언어치료학과
- ★ 스포츠의학과



### 문화예체능계열

- ★ 뷰티미용학과
- ★ 뮤지컬·실용음악학과
- ★ 생활체육학과
- ★ 공연예술무용학과
- ★ 태권도학과



### 공무원·교사양성계열

- ★ 한국어교원학과
- ★ 경찰행정학과
- ★ 군사학과
- ★ 소방안전학과
- ★ 유아교육학과



### 의료계열

- ★ 한의학과
- ★ 간호학과
- ★ 물리치료학과
- ★ 방사선학과
- ★ 작업치료학과



### 에너지·IT계열

- ★ 디지털콘텐츠학과
- ★ 전기공학과



### 복지계열

- ★ 사회복지학과
- ★ 상담심리학과
- ★ 반려동물학과



### 경영·서비스계열

- ★ 호텔관광경영학과

장학금이 쏟아진다! 등록금 걱정 없는 대학!!

물리치료학과  
방사선학과  
공연예술무용학과

매 학기  
장학금 지급

일반학과  
작업치료학과

첫 학기 등록금  
전액 면제  
매 학기  
장학금 지급

간호학과

3학년 1~2학기  
장학금 지급

※ 재학중 계속지급 대상자 성적기준 적용 : 모집요강 16page 참조



58245 전라남도 나주시 동신대길 67 입학상담 T.061-330-3333

동신대학교 입학상담 친구추가하세요!

