

# 상지대학교

## 2024학년도 편입학 모집요강



SANGJI UNIVERSITY



상지대학교  
SANGJI UNIVERSITY



|                             |    |
|-----------------------------|----|
| 전형 주요사항                     | 07 |
| 1. 전형 일정                    | 08 |
| 2. 지원자 유의사항                 | 09 |
| 3. 모집단위 및 모집인원              | 10 |
| 4. 지원자격_일반편입학(정원내)          | 12 |
| 5. 지원자격_학사편입학, 특별전형편입학(정원외) | 14 |
| 6. 전형방법(일반/학사/특별)           | 16 |
| 6-1. 전형요소별 반영비율 및 배점        | 16 |
| 6-2. 전적대학 성적 반영             | 17 |
| 6-3. 공인시험(한자) 반영방법 및 인정기관   | 18 |
| 6-4. 공인시험(영어) 성적 환산표        | 19 |
| 6-5. 가산점 반영 기준              | 20 |

# LOVE AGAIN

SANGJI UNIVERSITY



## C O N T E N T S

|                            |           |                          |    |
|----------------------------|-----------|--------------------------|----|
| 6-6. 필기고사                  | 20        | 10. 장학제도 및 통학버스 안내       | 29 |
| 6-7. 면접고사                  | 21        | 11. 서식                   | 30 |
| 6-8. 사정방법                  | 22        | 상지대학교 편입학(1차) 원서 및 수험표   | 30 |
| <b>7. 제출서류(일반/학사/특별)</b>   | <b>23</b> | 상지대학교 편입학(2차) 원서         | 32 |
| 7-1. 공통                    | 23        | 상지대학교 교육과정 연계협약 체결       |    |
| 7-2. 추가서류                  | 24        | 전문대학 및 학과                | 33 |
| 7-3. 지원 전 제출서류(4학년 편입자 해당) | 24        | 학사학위(4년제) 과정 간호과 지정      |    |
| 7-4. 외국대학 출신자 제출서류         | 25        | 전문대학 현황                  | 35 |
| <b>8. 원서접수 안내사항</b>        | <b>26</b> | [별표 1] 농·어촌학생 특별전형 입학확인서 | 36 |
| 8-1. 원서접수                  | 26        | [별표 2] 특성화고교 특별전형 입학확인서  | 37 |
| 8-2. 전형료                   | 27        | [별표 3] 교육기회균등 특별전형 입학확인서 | 38 |
| <b>9. 합격자 발표 및 등록</b>      | <b>28</b> | [별표 4] 동일(유사)학과 심의 신청서   | 39 |



# 상지인! 알쏭달쏭 어려운 전공은 학습역량강화 프로그램으로 완전 정복!

LOVE AGAIN

## 학습역량강화 프로그램 체계도

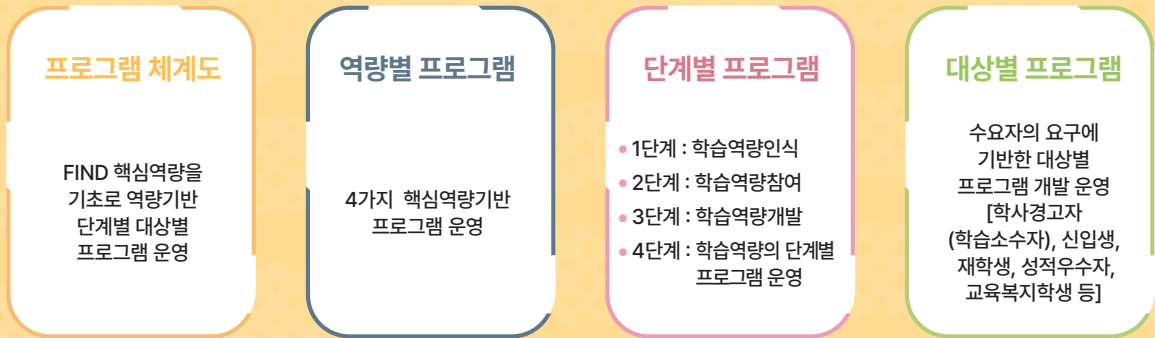

| 단계            | 대상                                  |     |     |        |      |                       |                       | 역량     |    |    |    |
|---------------|-------------------------------------|-----|-----|--------|------|-----------------------|-----------------------|--------|----|----|----|
|               | 신입생                                 | 편입생 | 재학생 | 교육복지학생 | 장애학생 | 유학생                   | 성적우수학생                | 학사경고학생 | 응용 | 통합 | 소통 |
| 1단계<br>학습역량인식 | 글쓰기 클리닉                             |     |     |        |      |                       |                       |        |    | ●  |    |
|               | 학습전략 워크숍                            |     |     |        |      |                       |                       | ●      |    |    |    |
|               |                                     |     |     |        |      |                       | 학습 클리닉                |        |    |    | ●  |
|               | 학습코칭 A to Z                         |     |     |        |      |                       |                       |        |    |    | ●  |
|               | 학습전략검사                              |     |     |        |      |                       |                       |        |    |    | ●  |
| 2단계<br>학습역량참여 | 사제동행                                |     |     |        |      |                       |                       |        |    | ●  |    |
|               | 학습동행                                |     |     |        |      |                       |                       |        |    |    | ●  |
|               | 상지 튜터링                              |     |     |        |      |                       |                       |        | ●  |    |    |
|               | 상지 스터디그룹                            |     |     |        |      |                       |                       | ●      |    |    |    |
|               | 슬기로운 대학생활 멘토링                       |     |     |        |      |                       |                       |        |    | ●  |    |
|               |                                     |     |     |        |      | 상지<br>베스트메이트<br>(도우미) | 상지<br>베스트메이트<br>(배우미) | ●      |    |    |    |
| 3단계<br>학습역량개발 | 좋은수업 나눔 공모전                         |     |     |        |      |                       |                       | ●      |    |    |    |
|               | 우수노트필기 공모전                          |     |     |        |      |                       |                       |        |    | ●  |    |
|               | 나만의 학습방법 공모전                        |     |     |        |      |                       |                       |        |    | ●  |    |
|               | 나의 대학생활 에세이 공모전                     |     |     |        |      |                       |                       |        |    |    | ●  |
|               | 갯생살기 프로젝트                           |     |     |        |      |                       |                       |        |    |    | ●  |
| 4단계<br>학습역량확산 | 학부(과) 주도형 시그니처 비교과 프로그램             |     |     |        |      |                       |                       | ●      |    |    |    |
|               | C.C.P (Creative Challenger Program) |     |     |        |      |                       |                       |        | ●  |    |    |
|               | 창의학술연구                              |     |     |        |      |                       |                       |        | ●  |    |    |
|               | 학습역량 우수사례 워크숍                       |     |     |        |      |                       |                       |        |    | ●  |    |

# 취업역량강화 프로그램으로 상지인은 이미 준비된 사회인

LOVE AGAIN

## 원스톱 진로·취업 지원 서비스

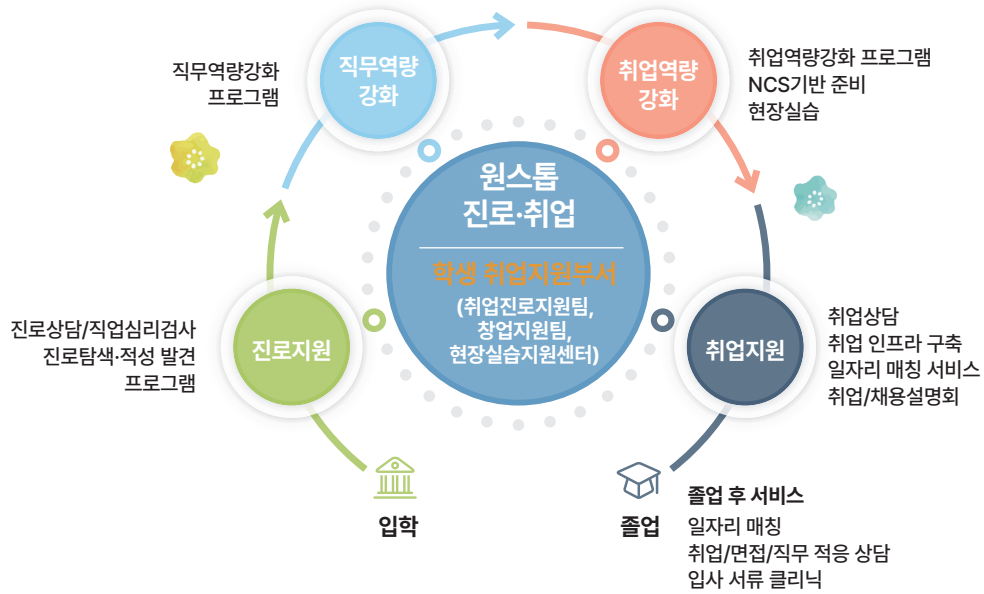

## 학생 맞춤형 단계별 진로·취업 지원 프로그램



## 전국대학 평균 취업률 대비 높은 취업률

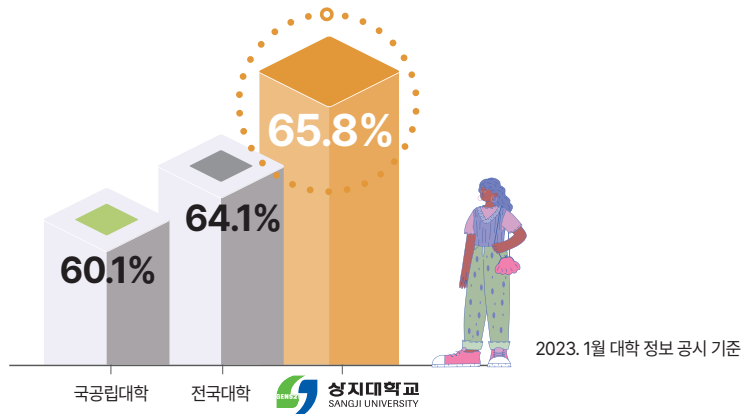

# 수도권과 가까운 상지!



# 공공기관이 모여있는 원주!



## 원주 혁신도시 공공기관

국립과학수사연구원, 한국광물자원공사, 대한석탄공사,  
 한국광해광업공단, 도로교통공단, 국립공원관리공단,  
 국민건강보험공단, 한국보훈복지의료공단,  
 건강보험심사평가원, 한국관광공사, 대한적십자사,  
 한국지방행정연구원



## 원주 혁신도시 공공기관 채용률

2022년부터 지역인재 채용 30% 의무화  
 국토교통부 혁신도시발전추진단 발표  
 “2022년 원주 혁신도시 공공기관 의무  
 채용인원 대비 61.3% 지역인재 채용”

**2022년 전국 13개 혁신도시 중 지역인재 채용률 1위**

## 1. 자격기준

| 출신대학               | 일반편입학   | 학사편입학    |
|--------------------|---|----------|
| 국내·외 정규 4년제 대학     | <ul style="list-style-type: none"> <li>• 국내 : 2학년 또는 4개 학기(계절학기 제외) 이상 수료 또는 졸업</li> <li>• 국외 : 2학년(1년 2학기제 기준 2년 정규 4학기, 계절학기 제외) 이상 재학하고 졸업학점의 1/2이상 취득 또는 졸업(예정)자</li> </ul> | 학사학위 취득자 |
| 교육부가 지정한 전문대학 간호학과 | 수업연한을 4년으로 하는 과정을 2학년 또는 4학기(계절학기 제외) 이상 수료 또는 졸업(예정)자  | 학사학위 취득자 |
| 학점은행제              | 학사학위과정 80학점 이상 취득 또는 학위 취득자   | 학사학위 취득자 |
| 국내·외 전문대학          | 전문학사학위 취득자  | 지원 불가    |
| 학점은행제              | 전문학사학위과정: 전문학사 학위 취득자   | 지원 불가    |

※ 세부 지원자격은 각 전형별 지원자격 안내를 확인하시기 바랍니다.

## 2. 수료요건

| 학과명          | 수료요건(학점) | 비고                       |
|--------------|----------|--------------------------|
| 한의학과         | 72학점     | * 전적대학의 수료요건(이수학점) 충족 필수 |
| 간호학과, 임상병리학과 | 70학점     |                          |
| 그 외 학과       | 65학점     |                          |

※ 수료요건은 대학마다 다를 수 있기에 우리 대학의 수료요건(이수학점)과 전적대학의 수료요건(이수학점)을 모두 충족해야 함

※ 전적대학 수가 2개 이상인 지원자가 최종대학에서 이수한 학점이 없는 경우 최종대학은 전적대학으로 인정하지 않음

※ 졸업에 필요한 학점 이수로 인해 수업연한은 늘어날 수 있음

## 3. 원서접수 방법

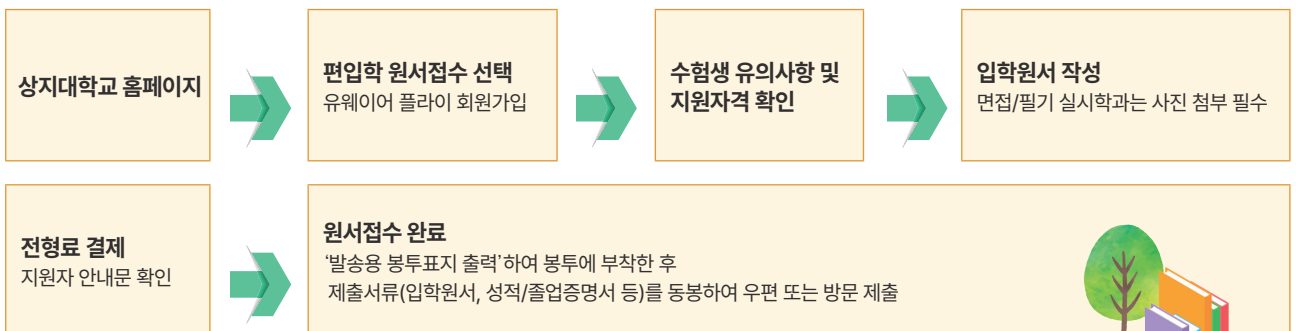

# 1.

## 전형 일정

| 구분               | 일시   |                                     |                                       | 장소 및 안내사항   |
|------------------|--|-------------------------------------|---------------------------------------|---|
|                  | 1차 편입학   | 2차 편입학                              | 군위탁                                   |   |
| 원서접수             | 2023.12.21.(목)<br>~ 12.28.(목) 20:00까지  | 2024.2.2.(금)<br>~ 2.6.(화) 17:00까지   | 2023.12.21.(목)<br>~ 12.28.(목) 20:00까지 | • 인터넷접수만 가능   |
| 서류제출             | 2024.1.3.(수) 17:00까지   | 2024.2.7.(수) 17:00까지                | 2024.1.3.(수) 17:00까지                  | • 방문 또는 우편으로 마감시한 도착까지 인정<br>[발송용 봉투 표지 출력하여 봉투에 부착 후 입학원서와 서류를 동봉하여 제출]          |
|                  | 단, 수료(졸업) 예정자는 추가 제출서류로 최종 성적증명서와 수료(졸업) 증명서를<br><b>2024.2.15.(목) 13시</b> 까지 제출해야하며, <b>미제출시 불합격 처리함</b> |                                     |                                       |   |
| 필기고사             | 2024.1.9.(화)   | 미 실시                                | 미 실시                                  | • 대상 : 한의학과<br>• 일정 : 2024.1.5.(금) 15시 이후 홈페이지 공지<br>※ 수험표, 신분증 지참                |
| 1단계 합격자 발표       | 2024.1.15.(월)<br>15:00 예정  |                                     |                                       | • 대상 : 한의학과, 간호학과<br>※ 홈페이지 공지(개별통지 안함)   |
| 학과선택동기 및 학업계획 입력 | 2024.1.15.(월) 15:00<br>~ 1.16.(화) 23:00  |                                     |                                       | • 대상 : 한의학과, 간호학과, 물리치료학과<br>※ 지원자 안내문 참고   |
| 면접고사             | 2024.1.28.(일)  |                                     |                                       | • 대상 : 한의학과, 간호학과, 물리치료학과<br>• 일정 : 2024.1.17.(수) 17시 이후 홈페이지 공지<br>※ 수험표, 신분증 지참 |
| 합격자 발표           | 2024.2.2.(금)<br>14:00 예정   | 2024.2.14.(수)<br>16:00 예정           | 2024.2.2.(금)<br>14:00 예정              | • 홈페이지 공지(개별통지 안함)  |
| 합격자 등록 기간        | 2024.2.2.(금)<br>~ 2.6.(화) 16:00까지  | 2024.2.14.(수)<br>~ 2.15.(목) 16:00까지 | 2024.2.2.(금)<br>~ 2.6.(화) 16:00까지     | • 홈페이지에서 등록고지서 조회 후 납부<br>• 전액 장학생은 '문서등록' 필수                                     |
| 추가(충원) 합격자 발표    | 2024.2.6.(화)<br>~ 2.15.(목) 18:00까지   | 2024.2.15.(목)<br>18:00까지            | 미 실시                                  | • 기간 중 전화로 개별통지   |
| 추가(충원) 합격자 등록기간  | 2024.2.16.(금)<br>18:00까지   | 2024.2.16.(금)<br>18:00까지            |                                       | • 합격통보 시 통지한 기한까지<br>(합격발표 시점에 따라 상이함)  |

- ※ 편입전형 유형 간 중복지원은 불가합니다.
- ※ 전형일정 및 대학별고사(필기/면접)의 방식은 대학의 사정에 따라 변경될 수 있습니다.
- ※ 2차 편입학(추가모집) 인원은 1차 모집 미충원 인원을 모집합니다.(추후 홈페이지 공지)
- ※ 한의학과, 간호학과는 1차 편입학만 시행합니다.
- ※ 교육부 군위탁 취학 추천 시기에 따라 전형 일정은 변경될 수 있습니다.





1. 본교 편입학 모집에서는 중복지원이 불가하며, 접수된 지원서는 취소하거나 학과를 변경할 수 없습니다. 학과 및 전형을 신중하게 선택 바랍니다.
2. 입학전형 자료의 위·변조, 대리시험 등 기타 부정한 방법으로 합격 또는 편입학한 사실이 발견될 경우 또는 편입학 후 지원자격 미달 등 결격사유가 있는 경우에는 “편입학 취소 및 학적 말소” 처리합니다.
3. 서류제출 기간 내에 서류가 미도착 또는 미제출 되었을 경우 지원자격 미달로 불합격 처리하며 납부된 전형료는 반환하지 않습니다.
4. 필기, 면접고사를 실시하는 학과의 지원자는 고사 당일 본인을 확인할 수 있는 사진이 부착된 신분증(주민등록증, 운전면허증, 여권)과 수험표를 지참해야 하며, 미지참시에는 시험에 응시할 수 없습니다.
5. 입학원서 작성 오류, 기재사항 누락, 본교에서 요구한 서류 미제출, 제출서류 내용 미비 및 기타 수험생의 과오 등으로 인한 책임은 지원자 본인에게 있으며, 추후 이에 대한 본교의 처리방법에 이의를 제기할 수 없습니다.
6. 지원자는 고사장(필기, 면접)에 무선 연락이 가능한 전자기기(전자시계, 휴대전화 등)를 소지하고 입실할 수 없으며 고사장 입실 후 발견될 시 부정행위로 처리되어 퇴실(불합격)처리 됩니다.
7. 전형 관련 공지사항 및 합격자 발표, 등록안내 등은 개별통지하지 않으므로 지원자는 불이익이 없도록 전형 기간 중 상지대학교 입학 홈페이지를 통해 주요 안내사항과 모집 요강의 내용을 수시로 확인하여 숙지하여야 합니다.
8. 제출서류 확인 및 추가 합격통보 등은 원서에 입력된 연락처(전화)로 통보되니 연락처 기재 오류, 연락 시 미응답, 연락 두절 등으로 인한 불이익은 지원자의 책임이며, 연락처가 변경된 경우 즉시 상지대학교 입학팀(033-730-0127)에 연락하여야 합니다.
9. 편입생은 학칙에 명시된 경우를 제외하고는 편입학 후 첫 학기를 휴학할 수 없습니다. (단, 군 입대 휴학은 제외)
10. 상지대학교에 지원한 모든 지원자는 원서를 제출하는 것으로 개인정보 활용 동의 및 전적 대학 학력 조회 및 각종 성적조회에 동의하는 것으로 처리됩니다.(원서접수 전 개인정보활용동의서를 확인 바랍니다.)
11. 최종 등록금 납부 시 전액 장학생으로 등록금이 0원인 경우에도 입학 홈페이지를 통해 합격자 조회 후 “등록하기” 버튼을 클릭하여야 최종 등록처리 됩니다.(등록금 납부기간 내에만 가능하므로 반드시 기간을 준수하여 주시기 바랍니다.)
12. 편입학자는 교직 이수가 불가하며, 편입학한 후 전적대학 학점인정은 상지대학교 학칙 및 관련 규정이 정하는 바에 따르며, 추가로 이수하여야 할 필수 교과목 등으로 인하여 졸업에는 1학기 이상 더 소요될 수 있습니다.
13. 지원자는 대입전형 운영 및 평가의 공정성, 객관성 등에 대해 이의가 있는 경우 지원자 본인에 한하여 이의신청을 할 수 있으며, 이후 절차는 상지대학교 관련 규정 및 지침에 따라 처리합니다.
14. 타 대학교에 학적을 보유하고 있는 지원자의 경우 입학 전까지 전적대학교의 학적을 말소해야 합니다.
15. 편입학전형 성적은 일체 공개하지 않으며, 모집요강에 명시되지 않은 사항은 상지대학교 대학입학전형관리위원회에서 정한 바에 따릅니다.
16. 대학, 학부(과) 및 전공의 명칭은 학칙 개정에 따라 변경될 수 있습니다.

# 3.

## 모집단위 및 모집인원

| 모집단위                | 정원내             |               | 정원의외      |       |              |     |      |
|---------------------|-----------------|---------------|-----------|-------|--------------|-----|------|
|                     | 일반편입<br>(3학년)   | 학사편입<br>(3학년) | 특별전형(3학년) |       |              |     |      |
|                     |                 |               | 농어촌학생     | 특성화고교 | 교육과정<br>연계학생 | 군위탁 | 교육기회 |
| 한의학과                | 1               | 2             |           |       |              |     |      |
| 간호학과                | 8               | 미 실시          | 1         |       |              |     |      |
| 물리치료학과              | 4               | 1             | 1         |       |              |     |      |
| 임상병리학과              | 9               | 1             | 1         |       |              |     |      |
| 작업치료학과              | 1               | 1             |           |       |              |     |      |
| 제약바이오학과             | 8               | 1명 이내         |           |       |              |     |      |
| 보건의료경영학과            | 3               | 1명 이내         |           |       | 3명 이내        |     |      |
| 식품영양학과              | 7               | 1명 이내         |           |       | 3명 이내        | 실시  | 1    |
| 언어청각치료학과            | 4               | 1명 이내         |           |       |              |     |      |
| 언어치료학과              | 4학년<br>3        |               |           |       |              |     |      |
| 경찰법학과               | 8               | 1명 이내         |           |       |              |     | 1    |
| 군사학과                | 4               | 1명 이내         |           |       |              |     |      |
| 사회복지학과              | 8               | 2명 이내         | 2         |       | 5명 이내        |     |      |
| 유아교육학과              | 2               | 1명 이내         |           |       |              |     |      |
| 문화콘텐츠학과             | 2               | 1명 이내         |           |       | 3명 이내        |     |      |
| 미디어영상광고학과           | 8               | 2명 이내         |           |       |              |     | 1    |
| 경영학과                | 8               | 2명 이내         |           | 1     | 6명 이내        | 실시  |      |
| 경영경제<br>데이터<br>산업학부 | IT경영데이터<br>분석전공 | 8             | 1명 이내     |       |              |     |      |
| 비즈니스<br>융합학부        | 무역·물류전공         | 8             | 1명 이내     |       |              |     |      |
|                     | 기업회계전공          | 8             | 1명 이내     |       |              |     |      |
| 관광경영학과              | 6               | 1명 이내         |           |       | 3명 이내        |     |      |
| 호텔컨벤션경영학과           | 6               | 1명 이내         |           |       | 3명 이내        | 실시  |      |
| 동물생명<br>자원학부        | 동물생명공학<br>전공    | 4             | 1명 이내     |       |              |     |      |
| 동물자원학과              | 8               | 1명 이내         | 2         |       | 3명 이내        | 실시  |      |
| 스마트팜학과              | 8               | 1명 이내         |           |       |              | 실시  |      |
| 생명과학과               | 6               | 1명 이내         |           |       |              | 실시  |      |
| 산림<br>조경학부          | 산림과학전공          | 7             | 1명 이내     |       |              |     |      |
|                     | 환경조경학전공         | 8             | 1명 이내     |       | 3명 이내        |     |      |
| 반도체·에너지공학과          | 8               | 1명 이내         |           |       |              |     |      |
| 지구환경공학과             | 8               | 1명 이내         |           |       |              |     |      |

| 모집단위         | 정원내           |                       | 정원의       |           |                       |     |           |
|--------------|---------------|-----------------------|-----------|-----------|-----------------------|-----|-----------|
|              | 일반편입<br>(3학년) | 학사편입<br>(3학년)         | 특별전형(3학년) |           |                       |     |           |
|              |               |                       | 농어촌학생     | 특성화고교     | 교육과정<br>연계학생          | 군위탁 | 교육기회      |
| 건설시스템공학과     | 8             | 1명 이내                 |           |           | 4명 이내                 | 실시  |           |
| 소방공학과        | 6             | 1명 이내                 |           |           |                       |     | 1         |
| 전자·보안<br>공학부 | 전자공학전공        | 4                     | 1명 이내     |           |                       | 실시  |           |
| 컴퓨터공학과       | 8             | 1명 이내                 | 2         |           | 4명 이내                 | 실시  | 2         |
| 생활조형디자인학과    | 8             | 1명 이내                 |           |           |                       | 실시  |           |
| 산업디자인학과      | 6             | 1명 이내                 |           |           | 3명 이내                 |     |           |
| 시각영상디자인학과    | 5             | 1명 이내                 |           |           | 3명 이내                 |     |           |
| 만화애니메이션학과    | 2             | 1명 이내                 |           |           |                       |     |           |
| 체육학부         | 체육학전공         | 8                     | 2명 이내     |           | 6명 이내                 |     |           |
|              | 생활체육학전공(야)    | 8                     | 1명 이내     |           | 3명 이내                 |     |           |
|              | 태권도학전공        | 4                     | 2명 이내     |           | 5명 이내                 |     | 1         |
| 평생교육<br>융합계열 | 사회적경제학과       | 2                     | 2명 이내     |           |                       |     |           |
|              | 평생교육상담학과      | 2                     |           |           |                       |     |           |
|              | 레저레크레이션학과     | 2                     |           |           |                       |     |           |
|              | 식음료외식산업학과     | 2                     |           |           |                       |     |           |
| <b>총계</b>    | <b>256명</b>   | <b>♠ 통합<br/>총 42명</b> | <b>9명</b> | <b>1명</b> | <b>♣ 통합<br/>총 63명</b> |     | <b>7명</b> |

♠ 통합[학사편입학 통합모집] : 총 입학정원(3학년)의 2% 이내(42명 이내) / 모집단위별 입학정원의 4% 이내  
 학사편입학 통합모집 제외학과 : 한의학과, 간호학과, 물리치료학과, 임상병리학과, 작업치료학과

♣ 통합[교육과정 연계학생 통합모집] : 총 입학정원(3학년)의 3% 이내(63명 이내) / 모집단위별 입학정원의 10% 이내  
 (상지대학교와 교육과정 연계협약 체결한 전문대학 및 학과만 실시하므로 반드시 p.33 확인)

※ 교류협약대학 : 상지영서대학교, 송호대학교, 오산대학교, 용인예술과학대학교, 여주대학교, 한림성심대학교, 영진전문대학교

- 학사학위(4년제) 과정 간호과 지정('12~'22학년도) 전문대학 현황표는 p.35 확인
- 군위탁 모집은 교육부에서 접수된 인원에 대하여 전형 실시
- 편입학 전형의 모집 학년은 3학년(단, 한의학과는 본과 1학년)  
 단, 3년제 전문대학 동일(유사)학과 졸업(예정)자는 4학년 모집에 지원 가능(언어치료학과)
- 통합모집은 모든 통합 모집단위 지원자를 대상으로 아래의 범위 내에서 전형 총점이 높은 순으로 선발함.
  - 학사편입학 : 모집단위별 입학정원의 4%
  - 교육과정 연계학생 : 모집단위별 입학정원의 10%
- 의료인력 및 유치원교사 양성 관련학과 전문학사학위 소지자 전형 미실시
- 간호학과 학사편입학 전형 미실시
- 유아교육학과 4학년 모집 미실시



# 4.

## 지원자격\_일반편입학(정원내)

※ 전적대학의 학과와 관계없이 지원 가능, 아래 요건 중 **하나를 충족해야 함 (한의학과, 간호학과 제외)**

| 전형                 | 지원자격  |
|--------------------|---|
| [정원내]<br>일반<br>편입학 | 1. 국내 정규 4년제 대학(방송통신대, 산업대 등 포함)에서 2학년 또는 4학기(계절학기 제외) 이상 수료하고 <b>65학점</b> 이상 취득(예정)자 (단, 임상병리학과는 <b>70학점</b> 이상)   |
|                    | 2. 전문대학 졸업(예정)자 및 법령에 의해 이와 같은 수준 이상의 학력이 있다고 인정되는 자<br>※ <b>3년제 대학(학과)에서 2년을 이수하였을 경우 지원할 수 없음</b>   |
|                    | 3. 고등교육법 제50조의3에 따라 교육부가 지정한 85개 전문대학 간호학과(p.35 참고)에서 수업연한을 4년으로 하는 과정을 2학년 또는 4학기(계절학기 제외) 이상 수료하고 <b>65학점</b> 이상 취득(예정)자  |
|                    | 4. 「학점인정 등에 관한 법률」 및 「평생교육법」에 의하여 아래 요건 중 하나를 충족한 자<br>- 국가평생교육진흥원에서 발급한 서류만 인정<br>※ <b>전문학사학위과정</b> : 전문학사 학위 취득(예정)자<br>※ <b>학사학위과정</b> : 취득학점이 80학점 이상인 자  |
|                    | 5. 외국 4년제 정규대학 학사학위 과정에서 2학년 및 4학기 이상 수료(예정)하고 학사학위 소지에 필요한 학점의 1/2 이상을 취득(예정)한 자<br>※ 1년 2학기제 기준 2년 정규 4학기(계절학기 제외) 이상 재학하고 졸업학점의 1/2(3년제 학사학위는 2/3이상, n년제는 2/n) 이상 취득하여야 함.<br>※ 1년 2학기제 기준이며, 학위취득에 필요한 최저학점을 확인할 수 있는 서류를 제출해야 함. |
|                    | 6. 4학년 편입학(언어치료학과): 전문대학 3년제 동일(유사)학과 졸업(예정)자는 <b>[2023.12.26.(화) 16시까지]</b> 동일(유사)학과 심의신청 <b>(p.39 별표4)</b> 후 심의통과자만 지원 가능]  |

※ 수료(졸업) 예정자는 추가 제출서류로 최종 성적증명서와 수료(졸업) 증명서를 **2024.2.15.(목) 13시까지** 제출해야 하며, 미제출 시 불합격 처리함.

- 체육학부 태권도학전공은 위의 자격기준 외 태권도 공인 1단 이상 (국기원 온라인 검증)
- 예능계열(생활조형디자인학과, 시각영상디자인학과)은 동일계열에 한함.  
(산업디자인학과는 예능계열이 아니어도 지원 가능)
- 평생교육융합계열은 자격 기준 외 만 30세 이상(2024.3.1. 기준) 지원 가능
- 4학년 편입학 동일(유사)학과 현황
  - 언어치료학과 : 언어재활과, 청각언어치료학과, 언어병리학과, 언어심리치료학과, 언어치료청각재활학과, 임상언어병리학과, 언어청각재활학과 등

※ 전적대학의 학과와 관계없이 지원 가능하며, 아래 항목 중 **학력은 1~2번 중 하나, 어학은 모두 충족해야함**

| 전형                  | 지원자격   |
|---------------------|--|
| [정원내] 일반 편입학 (한의학과) | 1. 국내·외 정규 4년제 대학(방송통신대, 산업대 등 포함) 및 고등교육법 제50조의3에 따라 교육부가 지정한 85개 전문대학 간호학과에서 2학년 또는 4학기(계절학기 제외) 이상 수료 <b>(72학점 이상)</b> 자<br>※ 우리대학이 요구하는 학점(72학점 이상)을 이수하고 지원자 본인의 현재 대학의 학칙에 따른 2학년 수료요건(예: 65학점 이상)을 모두 충족해야 함. |
|                     | 2. 「학점인정 등에 관한 법률」 및 「평생교육법」에 의하여 아래 요건 중 하나를 충족한 자<br>국가평생교육진흥원에서 발급한 서류만 인정<br>※ <b>전문학사학위과정</b> : 전문학사 학위 취득(예정)자<br>※ <b>학사학위과정</b> : 취득학점이 80학점 이상인 자   |
|                     | 3. 공인영어성적 기준 점수 이상 취득자<br>- TOEIC 700점 이상, TOEFL(iBT) 80점 이상, TEPS 264점 이상 취득자(복수의 성적소지자는 모두 제출 가능, 상위성적 1개만 반영)<br>※ 2022.1.1.~원서접수 전(최근 2년 이내)까지 응시하여 취득한 성적만 해당함  |
|                     | 4. 공인한자검정시험 1~3급 소지자<br>※ 2019.1.1.~원서접수 전(최근 5년 이내)까지 취득한 국가공인검정시험 성적만 해당함 (증명서 등의 진위확인을 위해 발급 1개월 이내 증명서 제출)   |
| [정원내] 일반 편입학 (간호학과) | 1. 국내 정규 4년제 대학(방송통신대, 산업대 등 포함) 및 고등교육법 제50조의3에 따라 교육부가 지정한 85개 전문대학 간호학과에서 2학년 또는 4학기(계절학기 제외) 이상 수료 <b>(70학점 이상)</b> 자<br>※ 우리대학이 요구하는 학점(70학점 이상)을 이수하고 지원자 본인의 현재 대학의 학칙에 따른 2학년 수료요건(예: 65학점 이상)을 모두 충족해야 함.   |
|                     | 2. 「학점인정 등에 관한 법률」 및 「평생교육법」에 의하여 아래 요건 중 하나를 충족한 자<br>국가평생교육진흥원에서 발급한 서류만 인정<br>※ <b>전문학사학위과정</b> : 전문학사 학위 취득(예정)자<br>※ <b>학사학위과정</b> : 취득학점이 80학점 이상인 자   |
|                     | 3. 공인영어성적 기준 점수 이상 취득자<br>- TOEIC 600점 이상, TOEFL(iBT) 69점 이상, TEPS 227점 이상 취득자(복수의 성적소지자는 모두 제출 가능, 상위성적 1개만 반영)<br>※ 2022.1.1.~원서접수 전까지 최근 2년 이내 응시하여 취득한 성적만 해당함   |

※ **학과별 유의사항**

1. 한의학과는 본과 1학년으로 편입하되, 기타 필요 과목을 선 이수하고, 학점을 취득해야 하므로 수업연한이 늘어날 수 있음
2. 간호학과는 졸업에 필요한 학점 이수로 인해 수업연한이 늘어날 수 있음

※ 수료(졸업) 예정자는 추가 제출서류로 최종 성적증명서와 수료(졸업) 증명서를 **2024.2.15.(목) 13시**까지 제출해야 하며, 미제출 시 불합격 처리함



# 5.

## 지원자격\_학사편입학, 특별전형편입학(정원외)

※ 전적대학의 학과와 관계없이 지원 가능, 아래 요건 중 **하나를 충족해야 함 (한의학과, 간호학과 제외)**

| 전형                 | 지원자격   |
|--------------------|--|
| [정원외]<br>학사<br>편입학 | 1. 국내·외 정규 4년제 대학(방송통신대, 산업대 등 포함) 및 고등교육법 제50조의3에 따라 교육부가 지정한 85개 전문 대학 간호학과 졸업(예정)자 (학사학위 소지자)   |
|                    | 2. 학점인정제 또는 독학학위제에 의한 학사학위 소지자 또는 이와 동등한 학력이 있는 자<br>※ 학점인정 등에 관한 법률에 의거하여 학점을 취득한 경우에도 동법 제9조에 의거 “학사학위를 취득”한 경우에 한함.<br>‘학력인정(예정)증명서’를 제출한 경우 <b>2024.2.15.(목) 13시</b> 까지 학사학위증명서를 반드시 제출해야 함<br>(미취득 시 불합격 처리함) |

### ※ 학과별 유의사항

- 체육학부 태권도학전공은 위의 자격 기준 외 태권도 공인 1단 이상(국기원 온라인 검증)
  - 예능계열(생활조형디자인학과, 시각영상디자인학과)은 동일계열에 한함  
(산업디자인학과는 예능계열이 아니어도 지원가능)
  - 평생교육융합계열은 위의 자격 기준 외 만30세 이상(2024.3.1. 기준) 지원 가능
- ※ 수료(졸업) 예정자는 추가 제출서류로 최종 성적증명서와 수료(졸업) 증명서를 **2024.2.15.(목) 13시**까지 제출해야 하며, 미제출 시 불합격 처리함

※ 전적대학의 학과와 관계없이 지원 가능하며, 아래 항목 중 **학력은 1~2번 중 하나, 어학은 모두 충족해야함**

| 전형                           | 지원자격   |
|------------------------------|--|
| [정원외]<br>학사<br>편입학<br>(한의학과) | 1. 국내·외 정규 4년제 대학(방송통신대, 산업대 등 포함) 및 고등교육법 제50조의3에 따라 교육부가 지정한 85개 전문 대학 간호학과 졸업(예정)자 (학사학위 소지자)   |
|                              | 2. 「학점인정 등에 관한 법률」 및 「평생교육법」에 의하여 아래 요건 중 하나를 충족한 자<br>국가평생교육진흥원에서 발급한 서류만 인정<br>※ <b>학사학위과정</b> : 취득학점이 80학점 이상인 자  |
|                              | 3. 공인영어성적 기준 점수 이상 취득자<br>- TOEIC 700점 이상, TOEFL(iBT) 80점 이상, TEPS 264점 이상 취득자(복수의 성적소지자는 모두 제출 가능, 상위성적 1개만 반영)<br>※ 2022.11.~원서접수 전(최근 2년 이내)까지 응시하여 취득한 성적만 해당함 |
|                              | 4. 공인한자검정시험 1~3급 소지자<br>※ 2019.11.~원서접수 전(최근 5년 이내)까지 취득한 국가공인검정시험 성적만 해당함<br>(증명서 등의 진위학인을 위해 발급 1개월 이내 증명서 제출)   |

※ **한의학과는 본과 1학년으로 편입하되, 기타 필요 과목을 선 이수하고, 학점을 취득해야 하므로 수업연한이 늘어날 수 있음**

※ 수료(졸업) 예정자는 추가 제출서류로 최종 성적증명서와 수료(졸업) 증명서를 **2024.2.15.(목) 13시**까지 제출해야 하며, 미제출 시 불합격 처리함

※ 전적대학의 학과와 관계없이 지원 가능, 아래 요건 중 **하나를 충족해야 함 (한의학과, 간호학과 제외)**

| 전형                     | 지원자격   |
|------------------------|--|
| [정원의외]<br>농어촌학생        | 일반편입학 지원자격을 갖추고 전적대학에 농어촌특별전형으로 신입학한 자   |
| [정원의외]<br>특성화고교        | 일반편입학 지원자격을 갖추고 전적대학에 특성화고교 특별전형으로 신입학한 자  |
| [정원의외]<br>교육기회균등       | 일반편입학 지원자격을 갖추고 전적대학에 교육기회균등 특별전형으로 신입학한 자   |
| [정원의외]<br>교육과정<br>연계학생 | 「고등교육법 시행령」 제29조 제2항 제9호에 따라, 대학(「수도권정비계획법」 제2조 제1호의 규정에 의한 수도권 소재 대학 제외) 또는 산업대학교 교육과정을 연계 운영한 전문대학에서 해당 교육과정을 모두 이수하여 전문학사학위를 취득(예정)한 자로서 연계 교육과정의 적용 시기 이후 해당 대학에 입학한 자 |
| [정원의외]<br>군위탁          | 일반편입학 지원자격을 갖추고 교육부장관이 군위탁생으로 추천한 자  |

※ **특별전형편입학(정원의외) 지원자는 p.36~38 (별표1~3) 서식을 참고바랍니다.**

※ **정원내/외 전형 자격기준 참고 자료**

- 교육과정 연계협약 체결 전문대학 및 학과 (p.33 확인)
- 학사학위(4년제) 과정 간호과 지정('12~'22학년도) 전문대학 (p.35 확인)



# 6.

## 전형방법(일반/학사/특별)

### 6-1. 전형요소별 반영비율 및 배점

#### ▶ 전제학과 (한의학과, 간호학과, 물리치료학과 제외) [전적대학 성적 선발 전형]

| 편입              | 구분(학과)                             | 전적 대학 성적                      | 총 점    | 비고                |
|-----------------|------------------------------------|-------------------------------|--------|-------------------|
| 일반편입            | 1차, 2차 편입학 전 모집단위                  | 100점(100%)                    | 1,000점 | 총점 =<br>백점환산점수×10 |
| 학사편입            |                                    |                               |        |                   |
| 특별전형편입<br>(정원외) | 정원외(농어촌, 특성화고교,<br>교육기회균등, 교육과정연계) | 100점(100%)                    | 1,000점 |                   |
|                 | 정원외(군위탁)                           | ※ 지원자격과 제출서류에 이상이 없는 경우 합격 처리 |        |                   |

※ 가산점 반영 시 1,000점이 초과될 수 있음  
 ※ 일반/학사 2차 편입은 1차 편입의 미충원 인원 모집

#### ▶ 한의학과, 간호학과 [단계 선발 전형]

| 편입            | 구분   | 1단계  |      |      |       |      | 2단계        |                     | 총점   |        |
|---------------|------|------|------|------|-------|------|------------|---------------------|------|--------|
|               |      | 선발배수 | 공인시험 |      | 필기고사  |      | 전적대학<br>성적 | 1단계 점수              |      | 면접     |
|               |      |      | 영어   | 한문   | 한의학개론 | 생물   |            |                     |      |        |
| 일반편입          | 한의학과 | 3배수  | 100점 | 100점 | 100점  | 100점 | -          | 600점<br>(1단계 합*1.5) | 400점 | 1,000점 |
| 학사편입          |      |      |      |      |       |      |            |                     |      |        |
| 일반편입          | 간호학과 | 5배수  | 100점 | -    | -     | -    | 100점       | 600점<br>(1단계 합*3)   | 400점 | 1,000점 |
| 특별편입<br>(농어촌) |      |      |      |      |       |      |            |                     |      |        |
| 학사편입          |      |      | 미 실시 |      |       |      |            |                     |      |        |

※ 1차 편입학만 실시하며, 일반/학사 편입학 전형방법은 동일함  
 ※ 공인시험(영어, 한문)의 성적은 백점환산성적으로 반영함  
 ※ 필기고사 과목(한의학개론, 생물) 평균이 60점 미만이거나 1개 과목이라도 40점 미만 취득자는 불합격 처리함  
 ※ 간호학과는 학사편입학 미 실시함

#### ▶ 물리치료학과 [면접 선발 전형]

| 편입   | 구분     | 전적대학 성적            | 면접   | 총점     |
|------|--------|--------------------|------|--------|
| 일반편입 | 물리치료학과 | 600점<br>(백점환산점수*6) | 400점 | 1,000점 |
| 학사편입 |        |                    |      |        |

※ 1차 편입학만 면접을 실시하며 2차 편입학은 전적대학 성적만으로 실시  
 ※ 가산점 반영 시 1,000점이 초과될 수 있음



## 6-2. 전적대학 성적 반영

대상 : 한의학과를 제외한 모든 학과(모든 전형)

1. 4년제 대학 4학기 수료예정자 또는 전문대학 졸업예정자는 직전 학기 성적까지 반영하며 4년제 대학 4학기 이상 수료자 또는 전문대학 졸업자는 최종학기까지 전체 성적을 반영함.

- 단, 수료예정자 및 졸업(학위취득)예정자는 최종 등록 후 추가로 **2024.2.15.(목) 13시까지 수료증명서(또는 졸업(학위취득)증명서)와 최종 성적증명서를 제출**해야하며, 미제출시 불합격 처리함.
- **2023.12.11.(월) 이후** 발급된 증명서만 인정함. 단 외국대학의 성적은 제외

2. 전 학년 총 이수학점과 백점환산 점수가 기재되어야 함.(백점환산 점수 반영)

- 백점환산점수 표기가 불기한 외국대학 출신자의 성적증명서가 평점평균(GPA)만 기재되어 있는 경우 상지대학교 '성적평점 환산 기준표(편입학)'에 준하여 적용함.
- 성적평점 환산기준표(편입학)

| 백점환산  | 4.5만점 | 4.3만점 | 4.0만점 | 백점환산  | 4.5만점 | 4.3만점 | 4.0만점 |
|-------|-------|-------|-------|-------|-------|-------|-------|
| 100   | 4.50  | 4.30  | 4.00  | 79.50 | 2.70  | 2.58  | 2.40  |
| 99.50 | 4.45  | 4.25  | 3.96  | 78.50 | 2.60  | 2.48  | 2.31  |
| 98.50 | 4.40  | 4.20  | 3.91  | 77.50 | 2.50  | 2.39  | 2.22  |
| 97.50 | 4.35  | 4.16  | 3.87  | 76.50 | 2.40  | 2.29  | 2.13  |
| 96.50 | 4.30  | 4.11  | 3.82  | 75.50 | 2.30  | 2.20  | 2.04  |
| 95.50 | 4.25  | 4.06  | 3.78  | 74.50 | 2.20  | 2.10  | 1.96  |
| 94.50 | 4.20  | 4.01  | 3.73  | 73.50 | 2.10  | 2.01  | 1.87  |
| 93.50 | 4.10  | 3.92  | 3.64  | 72.50 | 2.00  | 1.91  | 1.78  |
| 92.50 | 4.00  | 3.82  | 3.56  | 71.50 | 1.90  | 1.82  | 1.69  |
| 91.50 | 3.90  | 3.73  | 3.47  | 70.50 | 1.80  | 1.72  | 1.60  |
| 90.50 | 3.80  | 3.63  | 3.38  | 69.50 | 1.70  | 1.62  | 1.51  |
| 89.50 | 3.70  | 3.54  | 3.29  | 68.50 | 1.60  | 1.53  | 1.42  |
| 88.50 | 3.60  | 3.44  | 3.20  | 67.50 | 1.50  | 1.43  | 1.33  |
| 87.50 | 3.50  | 3.34  | 3.11  | 66.50 | 1.40  | 1.34  | 1.24  |
| 86.50 | 3.40  | 3.25  | 3.02  | 65.50 | 1.30  | 1.24  | 1.16  |
| 85.50 | 3.30  | 3.15  | 2.93  | 64.50 | 1.20  | 1.15  | 1.07  |
| 84.50 | 3.20  | 3.06  | 2.84  | 63.50 | 1.10  | 1.05  | 0.98  |
| 83.50 | 3.10  | 2.96  | 2.76  | 62.50 | 1.00  | 0.96  | 0.89  |
| 82.50 | 3.00  | 2.87  | 2.67  | 61.50 | 0.90  | 0.86  | 0.80  |
| 81.50 | 2.90  | 2.77  | 2.58  | 60.50 | 0.80  | 0.76  | 0.71  |
| 80.50 | 2.80  | 2.68  | 2.49  | 60.00 | 0.70  | 0.60  | 0.60  |

※ 구간성적은 구간 최저성적(백점환산)을 반영함(3.25/4.5 ⇒ 84.50, 3.46/4.0 ⇒ 90.50)

6.

## 전형방법(일반/학사/특별)

3. 성적증명서를 백점환산점수 또는 평점평균(GPA)으로 제출이 불가능한 경우 기본점수(60점)를 부여함.
4. 편입으로 전적대학 성적이 2개 이상인 경우 모든 성적증명서를 제출(학점은행제 포함)하여야 하며, 최종 출신대학의 성적을 반영함.
  - 최종대학에서 이수한 성적(학점)이 없는 경우는 최종대학이 아닌 편입 전 대학의 학력 및 성적을 반영함.  
(전문대 졸업 후 4년제 대학으로 편입학하였으나, 4년제 대학에서 취득한 성적이 없는 경우 전문대학 졸업으로 적용)

### 6-3. 공인시험(한자) 반영방법 및 인정기관

대상 : 한의학과

| 급수 | 환산 반영점수 | 인정기관   |
|----|---------|--|
| 1급 | 100점    | (사)한국어문화회, (사)한자교육진흥회, (사)한국평생교육평가원, 대한상공회의소,<br>(사)한국정보관리협회, (사)대한민국한자교육연구회, (주)YBM商務漢檢, 한국교육문화회,<br>(사)한국한자한문능력개발원 |
| 2급 | 90점     |  |
| 3급 | 80점     |  |

#### ※ 공인한자급수 인정기관

- 한국교육문화회 : 2019.12.31까지 취득한 자격증까지 공인한자자격증으로 인정
- (사)한국한자한문능력개발원 : 59회차(2019.10.26)까지 취득한 자격증까지 공인한자자격증으로 인정
- (사)대한민국한자교육연구회(대한검정회) : 준2급까지 공인한자급수로 인정
- (주)YBM商務漢檢 : 2020.12.31까지 취득한 자격증까지 공인한자자격증으로 인정  
[(주)YBM商務漢檢의 국가공인 민간자격의 인정 기간이 2020년으로 종료됨에 따라 인정 기간을 2020.12.31.까지로 제한함.]
- 공인한자급수의 준1급 = 2급, 준2급 = 3급으로 인정

※ 합격 후 어학성적을 조회하여 위·변조된 경우 입학 후라도 입학 허가를 취소함.



## 6-4. 공인시험(영어) 성적 환산표

대상 : 한의학과, 간호학과

※ TOEFL 118점 이상은 100점으로 환산됨

| 반영점수  | TOEIC | TEPS    | TOEFL (iBT) | 반영점수 | TOEIC | TEPS    | TOEFL (iBT) | 반영점수 | TOEIC | TEPS    | TOEFL (iBT) |
|-------|-------|---------|-------------|------|-------|---------|-------------|------|-------|---------|-------------|
| 100.0 | 990   | 558-600 | 118         | 86.5 | 855   | 339-341 | 99          | 73.0 | 720   | 272-273 |             |
| 99.5  | 985   | 526-557 | 117         | 86.0 | 850   | 336-338 |             | 72.5 | 715   | 270-271 | 81          |
| 99.0  | 980   | 504-525 | 116         | 85.5 | 845   | 333-335 | 98          | 72.0 | 710   | 268-269 |             |
| 98.5  | 975   | 486-503 |             | 85.0 | 840   | 330-332 | 97          | 71.5 | 705   | 266-267 | 80          |
| 98.0  | 970   | 471-485 | 115         | 84.5 | 835   | 327-329 | 96          | 71.0 | 700   | 264-265 |             |
| 97.5  | 965   | 458-470 |             | 84.0 | 830   | 324-326 |             | 70.5 | 695   | 262-263 | 79          |
| 97.0  | 960   | 446-457 | 114         | 83.5 | 825   | 322-323 | 95          | 70.0 | 690   | 260-261 |             |
| 96.5  | 955   | 437-445 | 113         | 83.0 | 820   | 319-321 | 94          | 69.5 | 685   | 258-259 | 78          |
| 96.0  | 950   | 428-436 | 112         | 82.5 | 815   | 316-318 |             | 69.0 | 680   | 256-257 |             |
| 95.5  | 945   | 420-427 | 111         | 82.0 | 810   | 314-315 | 93          | 68.5 | 675   | 254-255 | 77          |
| 95.0  | 940   | 412-419 |             | 81.5 | 805   | 311-313 | 92          | 68.0 | 670   | 252-253 |             |
| 94.5  | 935   | 406-411 | 110         | 81.0 | 800   | 309-310 | 91          | 67.5 | 665   | 250-251 | 76          |
| 94.0  | 930   | 400-405 | 109         | 80.5 | 795   | 306-308 |             | 67.0 | 660   | 248-249 |             |
| 93.5  | 925   | 394-399 | 108         | 80.0 | 790   | 304-305 | 90          | 66.5 | 655   | 247     | 75          |
| 93.0  | 920   | 389-393 |             | 79.5 | 785   | 301-303 |             | 66.0 | 650   | 245-246 |             |
| 92.5  | 915   | 384-388 | 107         | 79.0 | 780   | 299-300 | 89          | 65.5 | 645   | 243-244 | 74          |
| 92.0  | 910   | 379-383 | 106         | 78.5 | 775   | 297-298 | 88          | 65.0 | 640   | 241-242 |             |
| 91.5  | 905   | 375-378 |             | 78.0 | 770   | 294-296 |             | 64.5 | 635   | 239-240 | 73          |
| 91.0  | 900   | 370-374 | 105         | 77.5 | 765   | 292-293 | 87          | 64.0 | 630   | 237-238 | 72          |
| 90.5  | 895   | 366-369 | 104         | 77.0 | 760   | 290-291 | 86          | 63.5 | 625   | 236     |             |
| 90.0  | 890   | 362-365 |             | 76.5 | 755   | 288-289 |             | 63.0 | 620   | 234-235 | 71          |
| 89.5  | 885   | 359-361 | 103         | 76.0 | 750   | 285-287 | 85          | 62.5 | 615   | 232-233 | 70          |
| 89.0  | 880   | 355-358 |             | 75.5 | 745   | 283-284 |             | 62.0 | 610   | 230-231 |             |
| 88.5  | 875   | 352-354 | 102         | 75.0 | 740   | 281-282 | 84          | 61.5 | 605   | 229     | 69          |
| 88.0  | 870   | 348-351 | 101         | 74.5 | 735   | 279-280 | 83          | 61.0 | 600   | 227-228 |             |
| 87.5  | 865   | 345-347 |             | 74.0 | 730   | 277-278 |             |      |       |         |             |
| 87.0  | 860   | 342-344 | 100         | 73.5 | 725   | 274-276 | 82          |      |       |         |             |

※ 합격 후 어학성적을 조회하여 위·변조된 경우 입학 후라도 입학 허가를 취소함.

# 6.

## 전형방법(일반/학사/특별)

### 6-5. 가산점 반영 기준

※ 가산점 반영 시 1,000점이 초과될 수 있음  
 ※ 한의학과, 간호학과는 가산점 반영하지 않음

#### ▶ 영어성적

| 구분          |            | 가산점 | 비고   |
|-------------|------------|-----|--|
| TOEIC       | TOEFL(iBT) |     |  |
| 800이상~      | 87이상~      | 60점 | • TOEIC 또는 TOEFL 중 최고 성적 1개만 인정(가산점 중복 불가)<br>• 최근 2년 내 성적인정(2022.11.~원서접수 전까지 취득한 성적) |
| 750이상~800미만 | 80이상~87미만  | 50점 |  |
| 700이상~750미만 | 75이상~80미만  | 40점 |  |
| 650이상~700미만 | 70이상~75미만  | 30점 |  |

### 6-6. 필기고사

대상 : 한의학과(모든 전형)

※ 과목(한의학개론, 생물)의 평균이 60점 미만이거나  
 1개 과목이라도 40점 미만 취득자는 불합격 처리함

| 일시           | 시험과목 |                      | 출제범위                  | 지정고사장                            | 준비물                  |
|--------------|------|----------------------|-----------------------|----------------------------------|----------------------|
| 2024.1.9.(화) | 1교시  | 한의학개론<br>10:00~10:50 | 대학 수준의 한의학개론<br>(객관식) | 2024.1.5.(금)<br>15:00 이후 홈페이지 공지 | 수험표,<br>신분증,<br>필기도구 |
|              | 2교시  | 생물<br>11:10~12:00    | 대학 수준의 생물<br>(객관식)    |                                  |                      |

- 고사 시작 30분 전 입실 완료
- 필기고사 결시자 및 부정행위자는 불합격 처리하며 전형료는 환불 하지 않음
  - 부정행위 범위 : 의사소통이 가능하다고 판단되는 전자기기(휴대폰, 전자시계, 무전기 등) 소지, 신분증 및 수험표 미지참, 필기도구 외 사무용품(메모지 등) 소지 등 부정행위로 간주할 수 있는 행위, 중도포기자

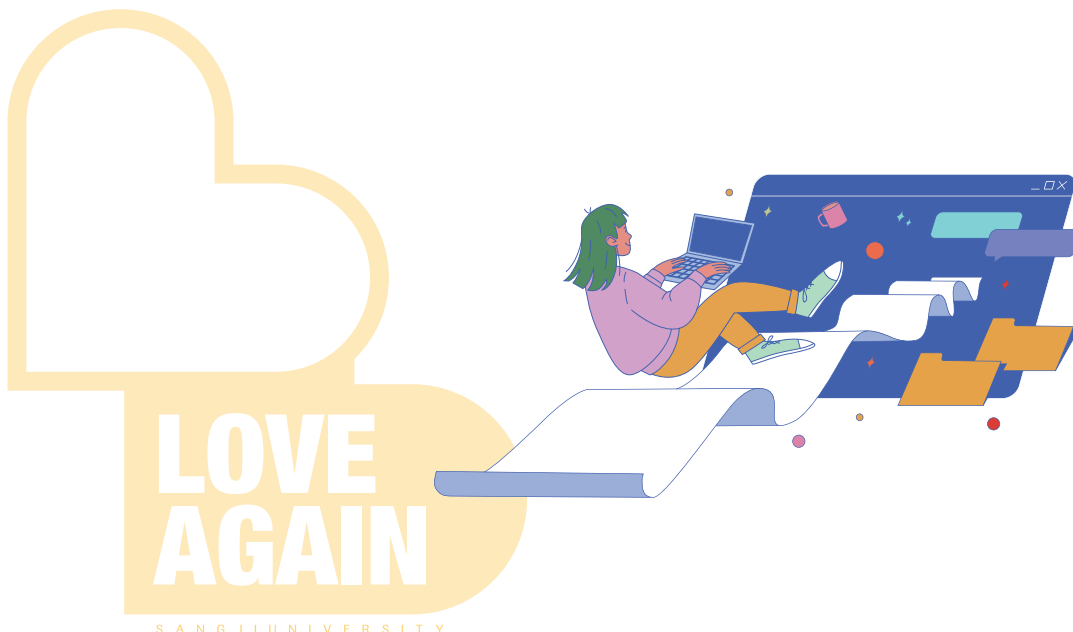

## 6-7. 면접고사

대상 : 1단계 합격자(한의학과,간호학과), 1차 편입학 지원자(물리치료학과)

| 학과선택동기<br>및 학업계획입력                      | 면접일시          | 학과별 면접시간 |      | 준비물      |
|---|---------------|----------|------|----------|
| 2024.1.15.(월) 15:00<br>~ 1.16.(화) 23:00 | 2024.1.28.(일) | 한의학과     | 추후공지 | 수험표, 신분증 |
|   |               | 간호학과     |      |          |
|   |               | 물리치료학과   |      |          |

1. 면접 고사시간 및 고사실 : 2024.1.17.(수) 17:00 이후 홈페이지 공지

2. 고사 시작 30분 전 입실 완료

3. 면접고사 결시자 및 부정행위자는 불합격 처리하며 전형료는 환불 하지 않음

- 부정행위 범위 : 의사소통이 가능하다고 판단되는 전자기기(휴대폰, 전자시계, 무전기 등) 소지, 신분증 및 수험표 미지참, 필기도구 외 사무용품(메모지 등) 소지 등 부정행위로 간주할 수 있는 행위, 중도포기자

4. 학과선택동기 및 학업계획 작성 : 유웨이어플라이 접속하여 지정기간 동안 입력(300~1,000자)하고, 저장 후 '제출'을 눌러 완료해야 함 ('제출' 버튼을 누르지 않을 경우 미제출로 처리됨)

- '학과 선택 동기 및 학업계획' 미입력 시 면접고사에 감점 요인이 됨.
- 블라인드제 시행 : 대입전형 운영의 공정성 및 투명성 제고를 위해 면접 평가에 영향을 줄 수 있는 부모 및 친인척의 성명, 직장명 등 개인 신상에 관한 사항은 입력금지(면접고사 감점 요인)

5. 면접고사 방법 및 평정

| 구분      | 관련사항  |
|---------|---|
| 면접고사 방법 | <ul style="list-style-type: none"> <li>면접관 2인 1조로 수험생 1인 면접 실시(10분 내외)</li> </ul>   |
| 면접평가 항목 | <ul style="list-style-type: none"> <li>기초학업능력, 전공적합성, 발전가능성</li> </ul>  |
| 면접고사 평정 | <ul style="list-style-type: none"> <li>면접관(위원)은 수험생이 작성한 "모집단위 선택동기 및 학업계획"과 "전공관련 면접문항"으로 질의응답을 통해 항목별로 평점함</li> <li>면접문항 미공개</li> <li>면접고사 성적은 면접관이 평정한 점수의 평균을 산출하여 적용하며, 면접고사 반영비율을 기준으로 환산함</li> </ul> |

## 6-8. 사정 방법

1. 사정방법은 전형요소별 취득점수를 일괄 합산하여 사정함(1단계와 2단계로 구분하여 사정하는 경우에 최종단계의 1단계 점수 반영은 1단계 점수 총점을 기준으로 환산하여 적용)
2. 성적반영 시 소수점 이하 처리방법은 셋째 자리에서 반올림(각 전형요소별로 구분적용)
3. 모집단위별 모집인원을 총점 순으로 선발(미등록으로 인한 결원이 발생할 경우 모집단위 내의 예비합격 후보자 중에서 총점 순으로 총원할 수 있음)
4. 1단계 사정결과에서 동점자로 인해 선발배수를 초과할 경우 동점자를 포함하여 선발
5. 다음 각 호에 해당되는 자는 사정대상에서 제외 및 불합격 처리함
  - 지원자격 미달자(서류 미제출자 포함)
  - 부정행위자
  - 전형요소 중 한 고사라도 응시하지 않은 자
6. 기타 모집요강에 명시하지 않은 사항은 우리 대학 시행지침에 준하며, 그 외는 입학전형관리위원회의 결정에 따름
7. 동점자 처리기준

| 순위 | 일반학과             | 한의학과             | 간호학과             | 물리치료학과     |
|----|------------------|------------------|------------------|------------|
| 1  | 가산점이 높은 자        | 1단계 성적           | 1단계 성적           | 면접 점수      |
| 2  | 전적 대학 취득학점이 많은 자 | 한의학개론 성적         | 공인시험<br>영어 환산 성적 | 면접 평가 항목 순 |
| 3  |                  | 생물 성적            | 면접 점수            |            |
| 4  |                  | 공인시험<br>영어 환산 성적 | 면접 평가 항목 순       |            |
| 5  |                  | 면접 점수            |                  |            |
| 6  |                  | 면접 평가 항목 순       |                  |            |

※ 면접평가 항목 순서 : 기초학업능력, 전공적합성, 발전가능성

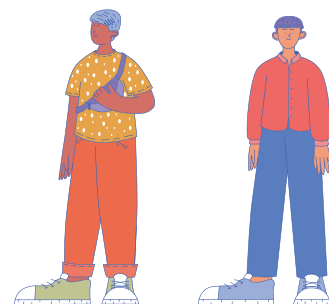

## 7-1. 공통

▶ 지원자격을 확인하여 해당하는 증명서를 제출하세요.

| 제출 서류   | 비 고   |
|---|---|
| - 편입학 원서<br>(개인정보 수집 및 이용 동의서 포함)   | <ul style="list-style-type: none"> <li>편입학 원서 1부, 개인정보 수집 및 이용 동의서 1부<br/>접수완료 후 '발송용 봉투표지' 출력하여 봉투에 부착하고, <u>입학원서</u>와 <u>개인정보 수집 및 이용동의서를 출력하여 제출서류와 함께</u> 우편발송 또는 직접 제출</li> </ul>  |
| - 성적증명서<br>: 2023.12.11.(월) 이후<br>발급한 성적증명서 제출<br>(외국대학 출신자는<br>발급기한 3년 이내 서류 제출) | <ul style="list-style-type: none"> <li>성적증명서 1부(백점환산점수가 기재되어 있는 성적증명서)<br/>1. 전적대학이 2개 이상인 경우 출신대학별 성적증명서를 모두 제출(원서접수시 제출하지 않은 성적은 최종등록 후 '학점이수 신청'에서 제외)<br/>2. <u>2학기 성적 미반영자는 2학기 성적 확정 후 2024.2.15.(목) 13시까지</u> 성적증명서 제출(미제출시 합격 취소)<br/>- 마지막 학기의 성적이 확정되지 않은 수료(졸업) 예정자는 직전 학기까지의 성적을 반영함.<br/>※ 한의학과는 전적대학 성적을 반영하지 않으나 성적증명서를 제출해야 함.</li> </ul>               |
| - 수료(졸업) 증명서  | <ul style="list-style-type: none"> <li>수료(졸업)자 : 해당 증명서 1부</li> <li>수료(졸업) 예정자 : 수료(졸업) 예정증명서를 제출없이 수료(졸업) 증명서 발급이 가능해지면 즉시 제출<br/>- 제출기한: <u>2024.2.15.(목) 13시까지</u> (미제출시 합격을 취소함.)<br/>- 단, 수료요건은 대학마다 다를 수 있기 때문에 편입생을 모집하는 대학의 모집요건과 전적대학의 수료요건을 모두 충족해야 함. (상지대학교 수료 모집요건: 한의학과 72학점, 간호학과, 임상병리학과 70학점, 그 외 학과 65학점)<br/>※ 졸업증명서에는 반드시 학위번호가 기재되어야 함.</li> </ul> |
| - 학점은행제 및 독학사<br>(국가평생교육진흥원 발급)   | <ul style="list-style-type: none"> <li>전문학사 과정 : 전문학사 학위수여증명서, 성적증명서 각 1부</li> <li>학사과정 : 학사학위수여(예정)증명서 1부, 80학점 이상 학점인정증명서 1부<br/>※ 학위취득 예정자는 예정증명서 제출 후 학위증명서 <u>2024.2.15.(목) 13시까지</u> 제출(미제출시 합격을 취소함.)</li> </ul>   |



## 7.

## 제출서류(일반/학사/특별)

## 7-2. 추가서류

| 구 분                |                               | 제출 서류  | 비 고  |
|--------------------|-------------------------------|--|--|
| - 한의학과<br>: ①, ②제출 |                               | ① 공인영어성적증명서 1부<br>(원본 또는 인터넷 출력물)<br>※ 2022.11.~원서접수 전까지 응시하여 취득한 성적만 해당됨  | ※ 일반편입학과 학사편입학의<br>제출서류는 동일함.                  |
|                    | - 간호학과<br>: ① 제출              | ② 공인한자검정시험자격증(1~3급) 사본 1부<br>또는 한자 급수가 명기된 성적증명서 1부<br>(급수가 명기되지 않은 경우 불인정)<br>※ 2019.11.~원서접수 전까지 취득한 국가공인한자시험만 해당됨 |  |
| 군위탁 편입             |                               | 재직증명서(복무확인서) 1부  |  |
| 농·어촌학생             |                               | 농·어촌학생 특별전형 신입학 확인서 1부   | 전적대학에서 확인<br>(본교 서식)                           |
| 특성화고교              |                               | 특성화고교 특별전형 신입학 확인서 1부  |  |
| 교육기회균등             |                               | 교육기회균등 특별전형 신입학 확인서 1부   |  |
| 체육학부 태권도학전공        |                               | 태권도 공인 1단 이상   | 국기원 온라인 검증<br>품종번호(원서접수 시 입력)                  |
| 가산점<br>해당자         | 전체 모집단위<br>(한의학과,<br>간호학과 제외) | TOEIC 또는 TOEFL(IBT 기준) 성적 확인서 1부   | 최근 2년 내 성적인정 :<br>2022.11.~원서접수<br>전까지 취득한 성적) |

## 7-3. 지원 전 제출서류

※ 4학년 편입학 지원자만 해당  
※ 해당학과 : 언어치료학과

| 구 분     | 제출 서류   | 비 고  |
|---------|---|--|
| 4학년 편입학 | <ul style="list-style-type: none"> <li>• 동일(유사)학과 심의신청서[별표4] 1부</li> <li>• 졸업(예정) 증명서 1부</li> <li>• 성적증명서 1부</li> </ul> | <p>※ 이메일(iphak@sangji.ac.kr) 발송 후 입학팀<br/>(033-730-0127)에 전화</p> |



## 7-4. 외국대학 출신자 제출서류

### ▶ 서류제출 시 유의사항

1. 지원하는 편입학 전형의 자격 기준에 맞는 서류를 선택하여 제출
2. 접수일 기준 **3년 이내 발급받은 서류 제출(국내·외 대학 전체 포함)**
3. 성적증명서가 상지대학교 성적처리기준으로 환산이 불가능한 경우, 기본점수(점수)를 반영(원서를 접수하는 것으로 상지대학교 성적처리기준에 동의하는 것으로 처리함)
4. 성적증명서에는 이수학점, 이수학기, 졸업기준학점, 성적등급 및 평점기준(예: 4.5만점 등)이 표기되어야 하며 표기되지 않은 경우 추가로 증명서류를 제출해야 함.
5. 졸업 및 성적증명서 제출 시 아포스티유 협약 가입국의 경우 각국의 아포스티유 관련 기관에서 '아포스티유 확인서'를 발급 또는 해당 국가의 영사확인을 받아 제출

| 제출서류  | 비고   |
|---|--|
| <ul style="list-style-type: none"> <li>● ① 또는 ② 택일</li> <li>● ① 졸업증명서</li> <li>● ② 수료(재학)증명서</li> <li>● 성적증명서</li> <li>● 대학인가 증명서               <ul style="list-style-type: none"> <li>※ 서류 확인이 필요할 경우 추후 요청할 수 있음</li> </ul> </li> </ul> | <ol style="list-style-type: none"> <li>1. 중국 내 대학 출신자<br/>(아래 ①, ②, ③ 중 해당 서류 1부(원본) 제출)               <ul style="list-style-type: none"> <li>① 아포스티유(Apostille) 확인을 받은 학위(학력) 입증서류</li> <li>② 중국교육부 운영 학력·학위인증센터(CHSI) 발행 대학교학력인증서(教育部学历证书)(졸업 또는 재학증명서)                   <ul style="list-style-type: none"> <li>※ 4년제 대학에 2학년 이상 재학(이수)자가 편입학하는 경우<br/>고등학교학력인증보고서(高中教育学历验证报告) 제출 필수</li> <li>※ 中国高等教育学生信息网 (<a href="http://www.chsi.com.cn">http://www.chsi.com.cn</a>)</li> <li>③ 中国教育部学位与研究生教育发展中心(<a href="http://www.cdgdc.edu.cn">http://www.cdgdc.edu.cn</a>)에서 발급하는 학위등인정확인서</li> </ul> </li> </ul> </li> <li>2. 중국 외 국가 대학 출신자<br/>(아래 ①, ② 중 해당 서류 1부(원본) 제출)               <ul style="list-style-type: none"> <li>① 아포스티유(Apostille) 확인을 받은 학위(학력) 입증서류</li> <li>② 출신학교가 속한 국가 주재 한국영사(재외 공관) 또는 한국에 소재한 해외국가 (주한 공관) 영사확인을 받은 학위 등 입증서류</li> </ul> </li> <li>3. 추후 필요에 따라 추가서류(대학인가 (Accreditation) 확인에 관한 증명서류 등) 제출을 요청할 수 있으며 추가서류 제출기한은 개별적으로 통보하며 미제출 시 불합격 처리함</li> <li>4. 국문이 아닌 모든 서류는 한글로 번역하여 공증한 후 원본과 함께 제출해야 함</li> </ol> |

## 8-1. 원서접수

▶ 인터넷으로만 접수하며, 접수 후 원서와 제출서류를 우편 또는 방문 제출해야 함.

### 1. 접수기간

| 구분     | 원서접수                                     | 서류제출                 |
|--------|--|----------------------|
| 1차 편입학 | 2023.12.21.(목) 09:00 ~ 12.28.(목) 20:00까지 | 2024.1.3.(수) 17:00까지 |
| 2차 편입학 | 2024.2.2.(금) 09:00 ~ 2.6.(금) 17:00까지     | 2024.2.7.(수) 17:00까지 |

- 수료(졸업) 예정자는 최종 성적증명서와 수료(졸업)증명서를 2024.2.15.(목) 13시까지 제출해야 함.(미제출시 합격 취소)
- 방문 또는 우편으로 마감 시한 도착까지 인정 [발송용 봉투표지 출력하여 봉투에 부착 후 입학원서와 서류를 동봉하여 제출]

### 2. 접수방법 : <http://go.sangji.ac.kr>

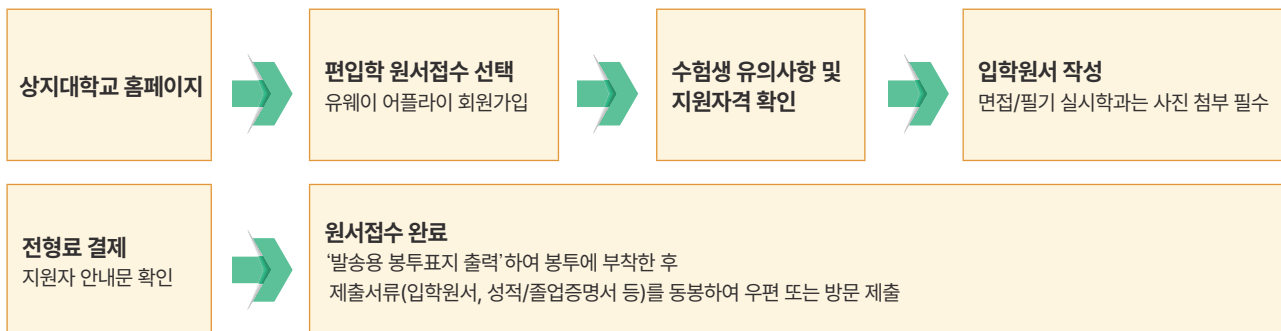

### 3. 원서접수 유의사항

- 전형료 결제 후 수험번호가 부여되어야 접수가 완료된 것입니다.
- 원서접수가 완료된 후에는 입학원서의 내용 변경 및 접수 취소 전형료 환불이 불가능하니 신중하게 작성하기 바랍니다. 지원자의 고의 및 과실로 인한 입학원서 접수 오류 등은 본인의 책임이니 유의하시기 바랍니다.
- 서류제출 기간 내에 서류가 미도착 또는 미제출 되었을 경우 지원자격 미달로 불합격 처리하고, 전형료는 반환하지 않습니다.
- 제출서류 확인 및 추가 합격통보 등은 원서에 입력된 연락처(전화)로 통보되니 연락처 기재 오류, 연락 시 미응답, 연락 두절 등으로 인한 불이익은 지원자의 책임이며, 연락처가 변경된 경우 즉시 상지대학교 입학팀(033-730-0127)에 연락하여야 합니다.
- 상지대학교에 지원한 모든 지원자는 원서를 제출하는 것으로 개인정보 활용동의 및 전적 대학 학력 조회 및 각종 성적조회에 동의하는 것으로 처리됩니다. (원서접수 전 개인정보활용동의서를 확인 바랍니다)
- 필기, 면접고사를 진행하는 학과의 지원자는 원서접수 시에 사진을 첨부해주시길 바랍니다.

## 8-2. 전형료

▶ 인터넷 원서접수 수수료 5,000원이 포함된 금액입니다.

### 1. 전형별 전형료

| 구분           | 일반관리비   | 필기고사     | 면접고사    | 계        | 비고              |
|--------------|---------|----------|---------|----------|-----------------|
| 일반학과         | 50,000원 | -        | -       | 50,000원  | 필기/면접고사 미 실시 학과 |
| 한의학과         | 50,000원 | 100,000원 | 20,000원 | 170,000원 |                 |
| 간호학과, 물리치료학과 | 50,000원 | -        | 20,000원 | 70,000원  |                 |
| 군위탁 편입       | 50,000원 | -        | -       | 50,000원  |                 |

### 2. 전형료의 반환

원서접수가 완료된 이후에는 접수를 취소하거나 변경할 수 없으며 전형료는 반환하지 않습니다. 단, 입학전형에 응시한 사람이 다음의 부득이한 사유로 인하여 입학전형에 응시하지 못하는 경우 원서접수 시 제출된 환불 계좌로 전형료의 전부 또는 일부를 반환합니다. .

| 구분  | 반환금액                       |
|---|----------------------------|
| 입학전형에 응시한 사람이 착오로 과납한 경우  | 과납한 금액                     |
| 대학의 귀책사유로 응시하지 못하는 경우   | 납부한 입학전형료 전액               |
| 천재지변으로 응시하지 못하는 경우  | 납부한 입학전형료 전액               |
| 질병 또는 사고 등으로 의료기관에 입원하거나 본인의 사망으로 입학전형에 응시하지 못한 경우<br>(해당사항을 증명할 수 있는 경우만 해당)                       | 납부한 입학전형료 전액               |
| 필기고사 또는 면접고사 등 대학별고사가 포함된 전형에 지원한 인원이 지원자격 미달 및 서류 미제출로<br>대학별고사 응시가 불가능한 경우<br>(단순 결시 경우는 해당되지 않음) | 대학별 고사(필기, 면접)에<br>해당하는 금액 |

※ 고사일을 확정 공지한 전형의 응시자가 타 대학과의 전형일 중복, 단순변심 등의 이유로 전형에 응시하지 않을 경우 전형료를 환불하지 않습니다.

### 3. 입학전형 관련 수입, 지출에 따른 잔액 발생 시 반환 기준

고등교육법 제34조의4 제5항에 따라 입학전형 관련 수입지출에 잔액이 발생될 경우, 납부한 전형료에 비례하여 반환할 수 있습니다.

- ① 금융기관 계좌로 이체하는 경우 반환할 금액에서 금융기관의 전산망을 이용하는데 드는 비용을 차감하고 반환할 수 있음
- ② 금융기관의 전산망을 이용하는 데 드는 비용이 반환할 금액 이상이면 반환하지 아니할 수 있음

## 9.

## 합격자 발표 및 등록

## 1. 합격자 발표 및 등록

| 구분     | 최초 합격자 발표           |                     |            | 등록 기간                                   |
|--------|---------------------|---------------------|------------|---|
| 1차 편입학 | 1단계                 | 2024.1.15.(월) 15:00 | 한의학과, 간호학과 | 2024.2.2.(금) 14:00<br>~ 2.6.(화) 16:00   |
|        | 최종                  | 2024.2.2.(금) 14:00  | 모든 학과      |   |
| 2차 편입학 | 2024.2.14.(수) 16:00 |                     |            | 2024.2.14.(수) 16:00<br>~ 2.15.(목) 16:00 |

## 2. 합격자 조회 및 등록방법

- 가. 모든 지원자는 상지대학교 입학 홈페이지에서 본인의 합격 여부를 반드시 확인해야 합니다. 합격자[최초합격자, 추가(충원)합격자]는 지정된 기간 내에 등록해야 하며, 등록을 하지 않는 경우 등록 포기로 간주되어 합격이 취소됩니다.
- 나. 등록금 납부는 합격자 조회 후 등록금 고지서를 조회하여 가상계좌로 이체하거나 등록 기간 내에 지정은행으로 등록금을 납부하여야 등록이 완료됩니다.
- 다. 등록금 납부 시 전액 장학생으로 등록금이 0원인 경우에도 입학 홈페이지를 통해 합격자 조회 후 "등록하기" 버튼을 클릭하여야 최종 등록처리 됩니다. (등록금 납부 기간 내에만 가능하므로 반드시 기간을 준수하여 주시기 바랍니다.)
- 라. 편입학생은 첫 학기 전액 장학금을 지급합니다.  
(제외학과: 한의학과, 간호학과, 물리치료학과, 임상병리학과, 작업치료학과)  
(제외대상: 상지대학교 재학생 및 휴학생, 제적생)

## 3. 추가합격자 발표 및 등록

| 구분     | 추가 합격자 발표                            | 등록 기간                           |
|--------|--------------------------------------|---------------------------------|
| 1차 편입학 | 2024.2.6.(화) 20:00 ~ 2.15.(목) 18:00  | 개별통보<br>(2024.2.16.(금) 18:00까지) |
| 2차 편입학 | 2024.2.15.(목) 16:00 ~ 2.15.(목) 18:00 | 개별통보<br>(2024.2.16.(금) 18:00까지) |

- 합격자 중 미등록자가 발생할 경우 해당 학과(전공) 성적순으로 유선(전화)으로 개별 통보
- 추가합격 통보 시 대학의 노력에도 불구하고 연락이 되지 않는 수험생(원서접수 시 등록한 본인 및 추가 휴대전화, 집 전화 등 가용한 번호에 대하여 3회 이상 통화 시 연락 불가자)은 등록 포기로 간주되므로 연락처 변경 시 대학에 수정요청 필수.

## 4. 등록금 환불

- 가. 환불 기한 : 학기 개시일 전일
- 나. 환불 방법 : 등록금 환불 사유가 발생한 즉시 상지대학교 홈페이지에서 등록포기 및 등록금 환불 신청서 작성안내에 따라 정확하게 기입  
→ 학생 본인 은행통장 계좌번호로 환불
- 다. 환불 기한 이전에 등록 포기 및 환불 신청자는 전액 환불하며, 환불 기한 후 신청자는 교육부령 '대학 수업료 및 입학금에 관한 규칙'에 의거 환불함

## 1. 장학제도

| 구분               | 내용   |
|------------------|--|
| 일반, 학사 및 정원의 편입학 | 수업료 100% 면제(1학기)<br>※ 한의학과, 간호학과, 물리치료학과, 임상병리학과, 작업치료학과 제외<br>※ 상지대학교 재학생 및 휴학생, 제적생 제외 |
| 군위탁 편입학          | 수업료 20% 면제(부사관_본인 : 국비지원 군위탁생)   |

※ 국가장학금, 학자금대출 신청은 한국장학재단 <http://www.kosaf.go.kr> 신청

※ 2024학년도 장학제도에 의해 변경될 수 있습니다.

## 2. 통학버스

| 시외 통학버스   |  |  | 시내 통학버스                       |
|-----------|--|--|-------------------------------|
| 서울        | 잠실 종합운동장역 2번출구 앞(등교) ↔ 강변역 (하교)<br>사당 (사당역 1번출구 공영주차장 100M앞<br>까리타스 수녀원, 잠실 경유)<br>강동 (천호역 6번 출구 도보 400미터 지나서<br>E-1 LPG 충전소 앞)<br>상봉 (상봉자동차학원 건너 COSTCO 택시<br>승강장)<br>노원 (노원역 2번출구 앞) | 여주   | 원주 시내<br>(원주역,<br>만종역, 터미널 등) |
|           |  | 용인   |                               |
| 수원        | 남양주/<br>하남, 미사<br>신도시  | 남양주 금곡점 우체국앞 버스정류장 /<br>미사역 버스정류장<br>(28466 미사강변브라운스톤방면) |                               |
| 분당        | 이천   | 이천 버스터미널 옆 그랜드웨딩홀 앞                                      |                               |
| 구리        | 문막   | 문막 롯데리아 앞 횡단보도   |                               |
| 광주<br>곤지암 |  |  |                               |

※ 위 노선은 사정에 따라 변경될 수 있습니다.

※ 통학버스 운행 노선 관련 문의 : 학생지원팀 033-738-7529

2024학년도 상지대학교 편입학(1차) 원서

|  |  |         |         |   |  |         |      |         |    |      |    |        |    |        |    |     |    |        |    |        |    |    |    |        |    |         |    |      |    |
|--|--|---------|---------|---|--|---------|------|---------|----|------|----|--------|----|--------|----|-----|----|--------|----|--------|----|----|----|--------|----|---------|----|------|----|
|  |  | 수험번호    |         |   |  |         |      |         |    |      |    |        |    |        |    |     |    |        |    |        |    |    |    |        |    |         |    |      |    |
| 전형 구분  | <input type="checkbox"/> 일반편입<br><input type="checkbox"/> 학사편입<br><input type="checkbox"/> 교육과정연계학생 특별전형 |         |         | <input type="checkbox"/> 농.어촌학생 특별전형<br><input type="checkbox"/> 특성화고교 특별전형<br><input type="checkbox"/> 교육기회균등 특별전형<br><input type="checkbox"/> 군위탁 |  |         |      |         |    |      |    |        |    |        |    |     |    |        |    |        |    |    |    |        |    |         |    |      |    |
|  | 지원 학과  |         | 대학      |   | 학과(계열)   |         |      |         |    |      |    |        |    |        |    |     |    |        |    |        |    |    |    |        |    |         |    |      |    |
| 사진(3×4cm)<br>(사진부착대상자)<br>한의학과<br>간호학과<br>물리치료학과             |  |         |         |   |  |         |      |         |    |      |    |        |    |        |    |     |    |        |    |        |    |    |    |        |    |         |    |      |    |
| 지원자  | 성명   |         | 주민등록번호  |   | -  |         |      |         |    |      |    |        |    |        |    |     |    |        |    |        |    |    |    |        |    |         |    |      |    |
|  | 출신고교   |         | 년 월     |   | 고등학교[졸업] / 소재지명(도시명):  |         |      |         |    |      |    |        |    |        |    |     |    |        |    |        |    |    |    |        |    |         |    |      |    |
|  | 출신대학   |         | 년 월     |   | 대학(교) 학과 년 [졸업예정, 졸업, 수료]  |         |      |         |    |      |    |        |    |        |    |     |    |        |    |        |    |    |    |        |    |         |    |      |    |
|  | <input type="checkbox"/> 전적대학 학력조치를 동의함. ( ) ※ 반드시 동의하여야 함   |         |         |   |  |         |      |         |    |      |    |        |    |        |    |     |    |        |    |        |    |    |    |        |    |         |    |      |    |
|  | 출신대학(교) 계열 코드번호  |         |         |   | <table border="1" style="width: 100%; text-align: center;"> <tr> <td>인문(어문)</td><td>11</td> <td>사회(사회)</td><td>23</td> <td>의약간호</td><td>41</td> </tr> <tr> <td>인문(인문)</td><td>12</td> <td>자연(이학)</td><td>31</td> <td>예체능</td><td>51</td> </tr> <tr> <td>사회(법정)</td><td>21</td> <td>자연(공학)</td><td>32</td> <td>사범</td><td>61</td> </tr> <tr> <td>사회(상경)</td><td>22</td> <td>자연(농수산)</td><td>33</td> <td>통합계열</td><td>71</td> </tr> </table> | 인문(어문)  | 11   | 사회(사회)  | 23 | 의약간호 | 41 | 인문(인문) | 12 | 자연(이학) | 31 | 예체능 | 51 | 사회(법정) | 21 | 자연(공학) | 32 | 사범 | 61 | 사회(상경) | 22 | 자연(농수산) | 33 | 통합계열 | 71 |
|  | 인문(어문)   | 11      | 사회(사회)  | 23  | 의약간호   | 41      |      |         |    |      |    |        |    |        |    |     |    |        |    |        |    |    |    |        |    |         |    |      |    |
|  | 인문(인문)   | 12      | 자연(이학)  | 31  | 예체능  | 51      |      |         |    |      |    |        |    |        |    |     |    |        |    |        |    |    |    |        |    |         |    |      |    |
|  | 사회(법정)   | 21      | 자연(공학)  | 32  | 사범   | 61      |      |         |    |      |    |        |    |        |    |     |    |        |    |        |    |    |    |        |    |         |    |      |    |
|  | 사회(상경)   | 22      | 자연(농수산) | 33  | 통합계열   | 71      |      |         |    |      |    |        |    |        |    |     |    |        |    |        |    |    |    |        |    |         |    |      |    |
|  | 전적대학성적   |         | 취득학점    | 평점평균  |  | 백점환산점수  |      |         |    |      |    |        |    |        |    |     |    |        |    |        |    |    |    |        |    |         |    |      |    |
|  |  |         |         | /   |  | /100    |      |         |    |      |    |        |    |        |    |     |    |        |    |        |    |    |    |        |    |         |    |      |    |
|  | 해당자만 작성  |         | 공인영어성적  |   |  | 공인한자성적  |      | 태권도학 전공 |    |      |    |        |    |        |    |     |    |        |    |        |    |    |    |        |    |         |    |      |    |
|  |  | TOEIC   | TEPS    | TOEFL(iBT)  | 급수   | 발급기관명   | 품증번호 |         |    |      |    |        |    |        |    |     |    |        |    |        |    |    |    |        |    |         |    |      |    |
|  |  |         |         |   |  |         |      |         |    |      |    |        |    |        |    |     |    |        |    |        |    |    |    |        |    |         |    |      |    |
| 주소   |  | 우편번호( ) |         |   |  |         |      |         |    |      |    |        |    |        |    |     |    |        |    |        |    |    |    |        |    |         |    |      |    |
| 직장명  |  | * 해당자   |         | 직장주소  | * 해당자  |         |      |         |    |      |    |        |    |        |    |     |    |        |    |        |    |    |    |        |    |         |    |      |    |
|  |  |         |         | 전화번호  | ( ) -  |         |      |         |    |      |    |        |    |        |    |     |    |        |    |        |    |    |    |        |    |         |    |      |    |
| E-mail   |  |         |         | 휴대전화  | - -  |         |      |         |    |      |    |        |    |        |    |     |    |        |    |        |    |    |    |        |    |         |    |      |    |
| 비상 연락처   | 비상 연락처(1)  | - -     |         | 비상 연락처(2)   | - -  |         |      |         |    |      |    |        |    |        |    |     |    |        |    |        |    |    |    |        |    |         |    |      |    |
| 환불계좌   | 은행명  |         |         | 계좌번호  | 예금주  |         |      |         |    |      |    |        |    |        |    |     |    |        |    |        |    |    |    |        |    |         |    |      |    |
| 본인은 귀 대학교에 편입하고자 소정의 서류를 갖추어 지원합니다.<br>202 년 월 일<br>지원자 (서명) |  |         |         |   |  |         |      |         |    |      |    |        |    |        |    |     |    |        |    |        |    |    |    |        |    |         |    |      |    |
| <b>상지대학교 총장 귀하</b>   |  |         |         | 전형료   | 수납 확인  | 접수자 (인) |      |         |    |      |    |        |    |        |    |     |    |        |    |        |    |    |    |        |    |         |    |      |    |

※ 본 원서 서식은 참고용이며 인터넷 접수(유웨이)를 통해 작성 완료 후, 출력하여 제출서류와 함께 우편 또는 방문하여 접수해주시기 바랍니다.

## 수험표

| 상지대학교 2024학년도 편입학 수험표  |  |    |
|--|--|----|
| 사진(3×4cm)<br>(사진부착대상자)<br>[필기/면접 전형]<br>한의학과<br>간호학과<br>물리치료학과   | 전형구분   |    |
|  | 수험번호   |    |
|  | 성명   |    |
|  | 지원학과   | 학과 |
| 전형일정 안내  |  |    |
| 필기고사   | (한의학과)<br>2024.1.9.(화)10:00_신분증, 수험표, 필기구                    |    |
| 1단계<br>합격자 발표  | (한의학과/간호학과)<br>2024.1.15.(월) 15:00                           |    |
| 학과선택동기 및<br>학업계획 입력  | (한의학과/간호학과/물리치료학과)<br>2024.1.15.(월) 15:00 ~ 1.16.(화) 23:00까지 |    |
| 면접고사   | (한의학과/간호학과/물리치료학과)<br>2024.1.28.(일)_신분증, 수험표                 |    |
| 합격자 발표   | 2024.2.2.(금) 14:00   |    |
| 등록 기간  | 2024.2.2.(금) ~ 2.6.(화) 16:00까지                               |    |
| <p>대학별 고사(필기/면접)의 안내사항입니다.</p> <p>1. 지참물 : 필기고사 - 신분증, 수험표, 필기구<br/>면접고사 - 신분증, 수험표</p> <p>2. 부정행위자는 고사의 결과에 상관없이 불합격 처리</p> <p>- 부정행위의 범위:</p> <ul style="list-style-type: none"> <li>• 의사소통이 가능하다고 판단되는 전자기기(휴대폰, 전자시계, 무전기 등) 소지</li> <li>• 신분증 및 수험표 미지참</li> <li>• 필기도구 외 사무용품(메모지 등) 소지</li> <li>• 중도포기자</li> <li>• 그 외 공정관리위원이 부정행위로 간주할 수 있는 행위</li> </ul> |  |    |

2024학년도 상지대학교 편입학(2차) 원서

|                                     |   |                               |  |            |      |        |    |      |    |        |    |        |    |     |    |        |    |        |    |    |    |        |    |         |    |      |    |
|-------------------------------------|---|-------------------------------|--|------------|------|--------|----|------|----|--------|----|--------|----|-----|----|--------|----|--------|----|----|----|--------|----|---------|----|------|----|
|                                     |   | 수험번호                          |  |            |      |        |    |      |    |        |    |        |    |     |    |        |    |        |    |    |    |        |    |         |    |      |    |
| 전형<br>구분                            | <input type="checkbox"/> 일반편입<br><input type="checkbox"/> 학사편입<br><input type="checkbox"/> 교육과정연계학생 특별전형  |                               |  |            |      |        |    |      |    |        |    |        |    |     |    |        |    |        |    |    |    |        |    |         |    |      |    |
|                                     | <input type="checkbox"/> 농.어촌학생 특별전형<br><input type="checkbox"/> 특성화고교 특별전형<br><input type="checkbox"/> 교육기획군등 특별전형<br><input type="checkbox"/> 군위탁 |                               |  |            |      |        |    |      |    |        |    |        |    |     |    |        |    |        |    |    |    |        |    |         |    |      |    |
| 지원<br>학과                            | 대학  |                               | 학과(계열)   |            |      |        |    |      |    |        |    |        |    |     |    |        |    |        |    |    |    |        |    |         |    |      |    |
| 지<br>원<br>자                         | 성 명   | 주민등록번호                        |  |            |      |        |    |      |    |        |    |        |    |     |    |        |    |        |    |    |    |        |    |         |    |      |    |
|                                     | 출신고교  | 년 월 고등학교[졸업] / 소재지명(도시명):     |  |            |      |        |    |      |    |        |    |        |    |     |    |        |    |        |    |    |    |        |    |         |    |      |    |
|                                     | 출신대학  | 년 월 대학(교) 학과 년 [졸업예정, 졸업, 수료] |  |            |      |        |    |      |    |        |    |        |    |     |    |        |    |        |    |    |    |        |    |         |    |      |    |
|                                     | <input type="checkbox"/> 전적대학 학력조치를 동의함. ( ) ※ 반드시 동의하여야 함  |                               |  |            |      |        |    |      |    |        |    |        |    |     |    |        |    |        |    |    |    |        |    |         |    |      |    |
|                                     | 출신대학(교)<br>계열 코드번호  |                               | <table border="1" style="width: 100%;"> <tr> <td style="text-align: center;">인문(어문)</td> <td style="text-align: center;">11</td> <td style="text-align: center;">사회(사회)</td> <td style="text-align: center;">23</td> <td style="text-align: center;">의약간호</td> <td style="text-align: center;">41</td> </tr> <tr> <td style="text-align: center;">인문(인문)</td> <td style="text-align: center;">12</td> <td style="text-align: center;">자연(이학)</td> <td style="text-align: center;">31</td> <td style="text-align: center;">예체능</td> <td style="text-align: center;">51</td> </tr> <tr> <td style="text-align: center;">사회(법정)</td> <td style="text-align: center;">21</td> <td style="text-align: center;">자연(공학)</td> <td style="text-align: center;">32</td> <td style="text-align: center;">사범</td> <td style="text-align: center;">61</td> </tr> <tr> <td style="text-align: center;">사회(상경)</td> <td style="text-align: center;">22</td> <td style="text-align: center;">자연(농수산)</td> <td style="text-align: center;">33</td> <td style="text-align: center;">통합계열</td> <td style="text-align: center;">71</td> </tr> </table> | 인문(어문)     | 11   | 사회(사회) | 23 | 의약간호 | 41 | 인문(인문) | 12 | 자연(이학) | 31 | 예체능 | 51 | 사회(법정) | 21 | 자연(공학) | 32 | 사범 | 61 | 사회(상경) | 22 | 자연(농수산) | 33 | 통합계열 | 71 |
|                                     | 인문(어문)  | 11                            | 사회(사회)   | 23         | 의약간호 | 41     |    |      |    |        |    |        |    |     |    |        |    |        |    |    |    |        |    |         |    |      |    |
|                                     | 인문(인문)  | 12                            | 자연(이학)   | 31         | 예체능  | 51     |    |      |    |        |    |        |    |     |    |        |    |        |    |    |    |        |    |         |    |      |    |
|                                     | 사회(법정)  | 21                            | 자연(공학)   | 32         | 사범   | 61     |    |      |    |        |    |        |    |     |    |        |    |        |    |    |    |        |    |         |    |      |    |
|                                     | 사회(상경)  | 22                            | 자연(농수산)  | 33         | 통합계열 | 71     |    |      |    |        |    |        |    |     |    |        |    |        |    |    |    |        |    |         |    |      |    |
|                                     | 전적대학성적  | 취득학점                          | 평점평균   | 백점환산점수     |      |        |    |      |    |        |    |        |    |     |    |        |    |        |    |    |    |        |    |         |    |      |    |
|                                     |   |                               | /  | /100       |      |        |    |      |    |        |    |        |    |     |    |        |    |        |    |    |    |        |    |         |    |      |    |
|                                     | 해당자만 작성   | 공인영어성적                        |  | 공인한자성적     |      |        |    |      |    |        |    |        |    |     |    |        |    |        |    |    |    |        |    |         |    |      |    |
|                                     |   | TOEIC                         | TEPS   | TOEFL(iBT) |      |        |    |      |    |        |    |        |    |     |    |        |    |        |    |    |    |        |    |         |    |      |    |
|                                     |   |                               |  | 급수         |      |        |    |      |    |        |    |        |    |     |    |        |    |        |    |    |    |        |    |         |    |      |    |
|                                     |   |                               |  | 발급기관명      |      |        |    |      |    |        |    |        |    |     |    |        |    |        |    |    |    |        |    |         |    |      |    |
|                                     |   |                               | 태권도학 전공<br>품증번호  |            |      |        |    |      |    |        |    |        |    |     |    |        |    |        |    |    |    |        |    |         |    |      |    |
| 주소                                  | 우편번호( )   |                               |  |            |      |        |    |      |    |        |    |        |    |     |    |        |    |        |    |    |    |        |    |         |    |      |    |
| 직장명                                 | * 해당자   | 직장주소                          | * 해당자  |            |      |        |    |      |    |        |    |        |    |     |    |        |    |        |    |    |    |        |    |         |    |      |    |
| E-mail                              |   |                               | 전화번호 ( ) -   |            |      |        |    |      |    |        |    |        |    |     |    |        |    |        |    |    |    |        |    |         |    |      |    |
| 비상<br>연락처                           |   |                               | 휴대전화 - -   |            |      |        |    |      |    |        |    |        |    |     |    |        |    |        |    |    |    |        |    |         |    |      |    |
| 비상<br>연락처(1)                        |   |                               | 비상<br>연락처(2) - -   |            |      |        |    |      |    |        |    |        |    |     |    |        |    |        |    |    |    |        |    |         |    |      |    |
| 환불계좌                                | 은행명   | 계좌번호                          | 예금주  |            |      |        |    |      |    |        |    |        |    |     |    |        |    |        |    |    |    |        |    |         |    |      |    |
| 본인은 귀 대학교에 편입하고자 소정의 서류를 갖추어 지원합니다. |   |                               |  |            |      |        |    |      |    |        |    |        |    |     |    |        |    |        |    |    |    |        |    |         |    |      |    |
| 202 년 월 일                           |   |                               |  |            |      |        |    |      |    |        |    |        |    |     |    |        |    |        |    |    |    |        |    |         |    |      |    |
| 지원자                                 |   | (서명)                          |  |            |      |        |    |      |    |        |    |        |    |     |    |        |    |        |    |    |    |        |    |         |    |      |    |
| <b>상지대학교 총장 귀하</b>                  |   |                               | (인)  |            |      |        |    |      |    |        |    |        |    |     |    |        |    |        |    |    |    |        |    |         |    |      |    |
| 전형<br>료                             | 수납<br>확인  | 접<br>수<br>자                   |  |            |      |        |    |      |    |        |    |        |    |     |    |        |    |        |    |    |    |        |    |         |    |      |    |

※ 본 원서 서식은 **참고용**이며 인터넷 접수(유웨이)를 통해 작성 완료 후, 출력하여 제출서류와 함께 우편 또는 방문하여 접수해주시기 바랍니다.



## 상지대학교와 교육과정 연계협약 체결 전문대학 및 학과

| 모집단위<br>(현 학과명칭) | 연계교육과정    |                            | 적용대상           |
|------------------|-----------|----------------------------|----------------|
|                  | 전문대학      | 연계대상학과                     |                |
| 사회복지학과(주)        | 상지영서대학교   | 사회복지과                      | 2011학년도 이후 입학자 |
|                  | 송호대학교     | 사회복지과                      | 2007학년도 이후 입학자 |
|                  | 여주대학교     | 사회복지과                      | 2007학년도 이후 입학자 |
|                  | 영진전문대학교   | 사회복지과                      | 2020학년도 이후 입학자 |
| 문화콘텐츠학과          | 여주대학교     | 방송제작연예과 연예연기전공             | 2014학년도 이후 입학자 |
| 경영학과             | 상지영서대학교   | 유통경영과, 경영과                 | 2006학년도 이후 입학자 |
|                  | 송호대학교     | 외식프랜차이즈경영과                 | 2012학년도 이후 입학자 |
|                  | 여주대학교     | 비즈니스경영과                    | 2014학년도 이후 입학자 |
|                  | 용인예술과학대학교 | 유통과                        | 2014학년도 이후 입학자 |
| 관광경영학과           | 상지영서대학교   | 관광경영과(관광과)                 | 2011학년도 이후 입학자 |
|                  |           | 항공운항과(항공운항서비스과)            | 2012학년도 이후 입학자 |
|                  | 송호대학교     | 관광(대명)리조트과, 호텔관광과, 호텔외식조리과 | 2011학년도 이후 입학자 |
|                  | 한림성심대학교   | 관광영어과, 관광외식컨설팅과, 호텔외식경영과   | 2011학년도 이후 입학자 |
|                  | 여주대학교     | 관광경영과                      | 2014학년도 이후 입학자 |
| 호텔컨벤션경영학과        | 상지영서대학교   | 호텔경영과                      | 2011학년도 이후 입학자 |
|                  |           | 항공운항과(항공운항서비스과)            | 2012학년도 이후 입학자 |
|                  |           | 호텔제과제빵바리스타과<br>(조리음료바리스타과) | 2014학년도 이후 입학자 |
|                  | 송호대학교     | 관광(대명)리조트과, 호텔관광과, 호텔외식조리과 | 2011학년도 이후 입학자 |
|                  | 한림성심대학교   | 관광영어과, 관광외식컨설팅과, 호텔외식경영과   | 2011학년도 이후 입학자 |
|                  | 여주대학교     | 관광경영과                      | 2014학년도 이후 입학자 |
|                  | 용인예술과학대학교 | 비서경영과                      | 2014학년도 이후 입학자 |
| 식품영양학과           | 상지영서대학교   | 식품영양과(식품영양조리과)             | 2011학년도 이후 입학자 |
|                  |           | 호텔제과제빵바리스타과<br>(조리음료바리스타과) | 2014학년도 이후 입학자 |
| 보건의료경영학과         | 상지영서대학교   | 의료시스템정보과                   | 2011학년도 이후 입학자 |
|                  | 송호대학교     | 보건행정과                      | 2011학년도 이후 입학자 |
|                  | 한림성심대학교   | 의료기기정보과                    | 2014학년도 이후 입학자 |
|                  | 여주대학교     | 보건행정과                      | 2014학년도 이후 입학자 |
| 환경조경학과           | 상지영서대학교   | 도시조경인테리어과(조경과)             | 2006학년도 이후 입학자 |

## 상지대학교와 교육과정 연계협약 체결 전문대학 및 학과

| 모집단위<br>(현 학과명칭) | 연계교육과정    |                    | 적용대상           |
|------------------|-----------|--------------------|----------------|
|                  | 전문대학      | 연계대상학과             |                |
| 동물자원학과           | 상지영서대학교   | 동물생명산업과            | 2006학년도 이후 입학자 |
| 건설시스템공학과         | 한림성심대학교   | 토목과                | 2011학년도 이후 입학자 |
|                  | 상지영서대학교   | 도시조경인테리어과(조경과)     | 2006학년도 이후 입학자 |
| 컴퓨터공학과           | 한림성심대학교   | 영상콘텐츠과, 인터넷비즈니스과   | 2011학년도 이후 입학자 |
|                  |           | 컴퓨터정보기술과           | 2014학년도 이후 입학자 |
|                  | 상지영서대학교   | 컴퓨터정보과             | 2014학년도 이후 입학자 |
|                  | 여주대학교     | 컴퓨터정보과             | 2014학년도 이후 입학자 |
| 산업디자인학과          | 상지영서대학교   | 디지털콘텐츠디자인과(광고디자인과) | 2013학년도 이후 입학자 |
|                  | 송호대학교     | 통합예술치료과            | 2011학년도 이후 입학자 |
|                  | 한림성심대학교   | 디자인과               | 2011학년도 이후 입학자 |
|                  | 용인예술과학대학교 | 산업디자인과             | 2014학년도 이후 입학자 |
|                  | 오산대학교     | 산업디자인과, 시각디자인과     | 2014학년도 이후 입학자 |
| 시각영상디자인학과        | 상지영서대학교   | 디지털콘텐츠디자인과(광고디자인과) | 2006학년도 이후 입학자 |
|                  | 송호대학교     | 통합예술치료과            | 2011학년도 이후 입학자 |
|                  | 한림성심대학교   | 영상콘텐츠과, 디자인과       | 2011학년도 이후 입학자 |
| 체육학부 체육학전공       | 송호대학교     | 스포츠레저과             | 2011학년도 이후 입학자 |
|                  | 한림성심대학교   | 레저스포츠과             | 2011학년도 이후 입학자 |
|                  | 상지영서대학교   | 사회체육과              | 2012학년도 이후 입학자 |
|                  | 여주대학교     | 사회체육과, 스포츠건강관리과    | 2014학년도 이후 입학자 |
|                  | 오산대학교     | 스포츠과학계열            | 2014학년도 이후 입학자 |
| 체육학부 태권도학전공      | 송호대학교     | 태권도과               | 2007학년도 이후 입학자 |
|                  | 한림성심대학교   | 태권도과(스포츠레저과)       | 2011학년도 이후 입학자 |
|                  | 상지영서대학교   | 사회체육과              | 2012학년도 이후 입학자 |
|                  | 오산대학교     | 스포츠과학계열            | 2014학년도 이후 입학자 |
| 체육학부 생활체육학전공(야)  | 송호대학교     | 스포츠레저과             | 2007학년도 이후 입학자 |
|                  | 한림성심대학교   | 레저스포츠과             | 2011학년도 이후 입학자 |
|                  | 상지영서대학교   | 사회체육과              | 2012학년도 이후 입학자 |
|                  | 오산대학교     | 스포츠과학계열            | 2014학년도 이후 입학자 |

※ 교류협약 시 학과(부) 명칭과 현재 모집학과(부) 명칭이 상이할 수 있습니다. 이 점 참조하시기 바랍니다.

## 학사학위(4년제) 과정 간호과 지정('12~'22학년도) 전문대학 현황

| 연번 | 지정학년도  | 학교명       |
|----|--------|-----------|
| 1  | '12학년도 | 군산간호대학교   |
| 2  | '12학년도 | 경북대학교     |
| 3  | '12학년도 | 원광보건대학교   |
| 4  | '12학년도 | 강릉영동대학교   |
| 5  | '12학년도 | 선린대학교     |
| 6  | '12학년도 | 조선간호대학교   |
| 7  | '12학년도 | 경북과학대학교   |
| 8  | '12학년도 | 전남과학대학교   |
| 9  | '12학년도 | 기독교간호대학교  |
| 10 | '12학년도 | 마산대학교     |
| 11 | '12학년도 | 광주보건대학교   |
| 12 | '12학년도 | 혜전대학교     |
| 13 | '12학년도 | 거제대학교     |
| 14 | '12학년도 | 서영대학교     |
| 15 | '12학년도 | 여주대학교     |
| 16 | '12학년도 | 가톨릭상지대학교  |
| 17 | '12학년도 | 호산대학교     |
| 18 | '12학년도 | 경북보건대학교   |
| 19 | '12학년도 | 대경대학교     |
| 20 | '12학년도 | 대구과학대학교   |
| 21 | '12학년도 | 대구보건대학교   |
| 22 | '12학년도 | 대전보건대학교   |
| 23 | '12학년도 | 문경대학교     |
| 24 | '12학년도 | 수원과학대학교   |
| 25 | '12학년도 | 신성대학교     |
| 26 | '12학년도 | 안동과학대학교   |
| 27 | '12학년도 | 안산대학교     |
| 28 | '12학년도 | 영남이공대학교   |
| 29 | '12학년도 | 제주한라대학교   |
| 30 | '12학년도 | 청암대학교     |
| 31 | '12학년도 | 충청대학교     |
| 32 | '12학년도 | 대전과학기술대학교 |
| 33 | '13학년도 | 동강대학교     |
| 34 | '13학년도 | 동의과학대학교   |
| 35 | '13학년도 | 두원공과대학교   |
| 36 | '13학년도 | 수성대학교     |
| 37 | '13학년도 | 울산과학대학교   |
| 38 | '13학년도 | 춘해보건대학교   |
| 39 | '13학년도 | 한림성심대학교   |
| 40 | '14학년도 | 경남정보대학교   |
| 41 | '14학년도 | 경북전문대학교   |
| 42 | '14학년도 | 동아보건대학교   |
| 43 | '14학년도 | 서울여자간호대학교 |

| 연번 | 지정학년도  | 학교명       |
|----|--------|-----------|
| 44 | '14학년도 | 영진전문대학교   |
| 45 | '14학년도 | 충북보건과학대학교 |
| 46 | '15학년도 | 경인여자대학교   |
| 47 | '15학년도 | 계명문화대학교   |
| 48 | '15학년도 | 김해대학교     |
| 49 | '15학년도 | 대동대학교     |
| 50 | '15학년도 | 대원대학교     |
| 51 | '15학년도 | 동남보건대학교   |
| 52 | '15학년도 | 동원과학기술대학교 |
| 53 | '15학년도 | 삼육보건대학교   |
| 54 | '15학년도 | 수원여자대학교   |
| 55 | '15학년도 | 전북과학대학교   |
| 56 | '15학년도 | 제주관광대학교   |
| 57 | '15학년도 | 진주보건대학교   |
| 58 | '16학년도 | 경민대학교     |
| 59 | '16학년도 | 구미대학교     |
| 60 | '16학년도 | 동주대학교     |
| 61 | '16학년도 | 목포과학대학교   |
| 62 | '16학년도 | 백석문화대학교   |
| 63 | '16학년도 | 부산과학기술대학교 |
| 64 | '16학년도 | 부산여자대학교   |
| 65 | '16학년도 | 부천대학교     |
| 66 | '16학년도 | 서정대학교     |
| 67 | '16학년도 | 순천제일대학교   |
| 68 | '16학년도 | 용인예술과학대학교 |
| 69 | '16학년도 | 인천재능대학교   |
| 70 | '16학년도 | 전주비전대학교   |
| 71 | '17학년도 | 강동대학교     |
| 72 | '17학년도 | 경남도립거창대학  |
| 73 | '17학년도 | 서일대학교     |
| 74 | '17학년도 | 창원문성대학교   |
| 75 | '17학년도 | 포항대학교     |
| 76 | '18학년도 | 군장대학교     |
| 77 | '18학년도 | 서라벌대학교    |
| 78 | '18학년도 | 송곡대학교     |
| 79 | '18학년도 | 송호대학교     |
| 80 | '18학년도 | 영남외국어대학   |
| 81 | '18학년도 | 한영대학      |
| 82 | '19학년도 | 강원관광대학교   |
| 83 | '19학년도 | 세경대학교     |
| 84 | '19학년도 | 우송정보대학    |
| 85 | '22학년도 | 국제대학교     |

전체 총 85개교

※ 교육부 지침에 따라 지정 전문대학 현황은 변경될 수 있음.

## [별표 1]

## 농어촌학생 특별전형 입학 확인서

|       |    |  |            |   |
|-------|----|--|------------|---|
| 인적 사항 | 성명 |  | 주민등록번호     | - |
|       | 주소 |  |            |   |
| 입학년도  |    |  |            |   |
| 용도    |    |  |            |   |
| 발급담당자 |    |  | 담당자<br>연락처 |   |

위 학생은 농·어촌학생 특별전형으로 본 대학(교)에 입학하였음을 확인함.

202        년        월        일

대학(교) 교무(입학)처장 (직인)

상지대학교 총장 귀하

## [별표 2]

## 특성화고교졸업자 특별전형 입학 확인서

|          |    |  |            |   |
|----------|----|--|------------|---|
| 인적<br>사항 | 성명 |  | 주민등록번호     | - |
|          | 주소 |  |            |   |
| 입학년도     |    |  |            |   |
| 용도       |    |  |            |   |
| 발급담당자    |    |  | 담당자<br>연락처 |   |

위 학생은 특성화고교졸업자 특별전형으로 본 대학(교)에 입학하였음을 확인함.

202   년    월    일

대학(교) 교무(입학)처장 (직인)

상지대학교 총장 귀하

## [별표 3]

## 교육기회균등 특별전형 입학 확인서

|       |    |  |         |   |
|-------|----|--|---------|---|
| 인적 사항 | 성명 |  | 주민등록번호  | - |
|       | 주소 |  |         |   |
| 입학년도  |    |  |         |   |
| 용도    |    |  |         |   |
| 발급담당자 |    |  | 담당자 연락처 |   |

※ 기초생활수급자, 차상위계층, 한부모가족 지원대상자 특별전형

위 학생은 교육기회균등 특별전형으로 본 대학(교)에 입학하였음을 확인함.

202   년    월    일

대학(교) 교무(입학)처장 (직인)

상지대학교 총장 귀하

## [별표 4]

## 동일(유사)학과 심의 신청서

|      |        |        |  |
|------|--------|--------|--|
| 지원학과 | 언어치료학과 |        |  |
| 성명   |        | 생년월일   |  |
| 연락처  |        | e-mail |  |

※ 출신대학 정보

|         |  |           |       |
|---------|--|-----------|-------|
| 출신대학명   |  | 학부(학과)    |       |
| 학번      |  | 졸업(예정) 학년 |       |
| 총 취득 학점 |  | 총(누계) 평점  | /     |
|         |  | 총(누계) 백분율 | / 100 |

상지대학교 4학년 편입학 원서접수를 위하여 출신학과의 동일(유사)학과 심의를 요청합니다.

붙임서류 : 졸업(예정)증명서, 성적증명서 각 1부.

202   년    월    일

작성자 : \_\_\_\_\_ (사인)

## 상지대학교 총장 귀하

※ 4학년 편입학 지원자(언어치료학과)는 본 서식을 활용하여 동일(유사)학과 심의신청서를 제출 바랍니다.  
 ※ 원서접수 기간 내 **2023.12.26.(화) 16시**까지 동일(유사)학과 심의신청 후 심의통과자만 지원 가능합니다.



## MEMO

A large grid of dots for writing a memo. The grid is composed of small, light gray dots arranged in a regular pattern. In the lower-left quadrant of the grid, there is a graphic element consisting of two overlapping heart shapes. The top heart is a simple outline, and the bottom heart is filled with a solid orange color. The text "LOVE AGAIN" is written in white, bold, uppercase letters across the bottom heart.





# MEMO

A large grid of dots for writing a memo. In the lower-left quadrant of the grid, there is a graphic element consisting of a large orange-outlined heart shape. Below the heart, the words "LOVE AGAIN" are written in white, bold, uppercase letters on an orange background.

# SANGJI UNIVERSITY CAMPUS MAP

상지대학교 캠퍼스맵



- |    |                    |    |                   |
|----|--------------------|----|-------------------|
| 01 | 본관                 | 20 | 창조관               |
| 02 | 인재관                | 21 | 믿음관               |
| 03 | 누리관                | 22 | 맑음관               |
| 04 | 중앙공급동 가동<br>(상지카페) | 23 | 행복기숙사             |
| 05 | 동약관, 동약마루          | 24 | 한의학관              |
| 06 | 다산관                | 25 | 한방의료기기 산업진흥센터     |
| 07 | 자연과학관              | 26 | 학교기업              |
| 08 | 벤처창업관              | 27 | 노천극장              |
| 09 | 응용동물과학관            | 28 | 정문                |
| 10 | 응용식물과학관            | 29 | 미래관               |
| 11 | 한울관                | 30 | 학군단               |
| 12 | 이공과대학1관            | 31 | 예지관               |
| 13 | 이공과대학2관            | 32 | 체육실습동             |
| 14 | 이공별관               | 33 | 나래관               |
| 15 | 민주관                | 34 | 학술정보관             |
| 16 | 예술관                | 35 | 영서관               |
| 17 | 조형관                | 36 | 치악관               |
| 18 | 학술정보원              | 37 | 식품창고              |
| 19 | 체육관                | 38 | 중앙공급동             |
|    |                    | 39 | 자동차실습동            |
|    |                    | 40 | 전통산업진흥센터          |
|    |                    | 41 | 전통산업진흥센터 보육동      |
|    |                    | 42 | Eco Smart Farm    |
|    |                    | 43 | Animal Smart Farm |
|    |                    | 44 | 통학버스쉼터            |
|    |                    | 45 | 소운동장              |
|    |                    | 46 | 운동장화장실            |
|    |                    | 47 | 대운동장              |
|    |                    | 48 | 테니스장              |
|    |                    | 49 | 골프실습장1            |
|    |                    | 50 | 골프실습장2            |
|    |                    | 51 | 후문                |
|    |                    | 52 | 상지대학교 부속 한방병원     |

